

CAMERA DI COMMERCIO DI VENEZIA ROVIGO
 Ufficio Comunicazione e Statistica
RILEVAZIONE PREZZI PRODOTTI PETROLIFERI - ANNO 2021 -
 provincia di VENEZIA
 Prezzi: accisa inclusa - IVA esclusa - pagamento in contanti

	30/12/2020	15/01/2021	30/01/2021 (*)	15/02/2021	20/02/2021	15/03/2021	30/03/2021	15/04/2021	30/04/2021	15/05/2021	30/05/2021	15/06/2021	30/06/2021	15/07/2021	30/07/2021	15/08/2021	30/08/2021	15/09/2021	30/09/2021	15/10/2021	30/10/2021	15/11/2021	30/11/2021	15/12/2021	30/12/2021	Prezzo medio 2021	
GASOLIO DA RISCALDAMENTO (contenuto di zolfo 0,1%)																											
-accisa (pari a 0,40321 euro/litro) inclusa																											
- IVA (al 22%) esclusa																											
Prezzo al consumo consegne a dest. fino a lt. 2.000	0,921	0,947	0,948	0,977	0,995	1,011	1,005	1,002	1,008	1,017	1,023	1,041	1,058	1,075	1,074	1,069	1,070	1,078	1,078	1,070	1,078	1,078	1,078	1,078	1,078	1,023	
Prezzo al consumo consegne a dest. da lt. 2.001 a lt. 5.000	0,899	0,929	0,930	0,956	0,976	0,995	0,989	0,985	0,992	1,001	1,005	1,023	1,043	1,054	1,053	1,048	1,049	1,057	1,057	1,057	1,057	1,057	1,057	1,057	1,057	1,005	
Prezzo al consumo consegne a dest. da lt. 5.001 a lt. 10.000	0,914	0,936	0,937	0,966	0,992	1,007	0,998	0,993	1,002	1,014	1,017	1,039	1,057	1,070	1,068	1,061	1,063	1,074	1,074	1,074	1,074	1,074	1,074	1,074	1,074	1,017	
Prezzo al consumo consegne a dest. da lt.10.001 a lt. 20.000	0,922	0,948	0,948	0,983	1,010	1,022	1,015	1,015	1,023	1,041	1,048	1,070	1,086	1,100	1,100	1,095	1,103	1,109	1,109	1,109	1,109	1,109	1,109	1,109	1,109	1,042	
Prezzo al consumo consegne a dest. Oltre lt. 20.000	0,899	0,888	0,885	0,920	0,943	0,958	0,944	0,942	0,951	0,962	0,968	0,995	1,010	1,025	1,022	1,015	1,021	1,030	1,030	1,030	1,030	1,030	1,030	1,030	1,030	0,969	
GASOLIO AGRICOLO																											
-accisa (pari a 0,133828 euro/litro) inclusa																											
- IVA (al 10%) esclusa																											
Prezzo al consumo consegne a dest. fino a lt. 500	0,830	0,648	0,653	0,686	0,711	0,726	0,719	0,717	0,726	0,736	0,740	0,759	0,775	0,784	0,784	0,770	0,778	0,792	0,792	0,792	0,792	0,792	0,792	0,792	0,792	0,736	
Prezzo al consumo consegne a dest. da lt. 501 a lt. 1.000	0,596	0,617	0,624	0,651	0,679	0,694	0,686	0,683	0,692	0,703	0,706	0,725	0,740	0,749	0,749	0,737	0,742	0,756	0,756	0,756	0,756	0,756	0,756	0,756	0,756	0,702	
Prezzo al consumo consegne a dest. da lt. 1.001 a lt. 2.000	0,595	0,619	0,620	0,649	0,674	0,689	0,676	0,674	0,683	0,697	0,703	0,722	0,740	0,748	0,748	0,734	0,742	0,752	0,752	0,752	0,752	0,752	0,752	0,752	0,752	0,698	
Prezzo al consumo consegne a dest. da lt. 2.001 a lt. 5.000	0,567	0,589	0,596	0,622	0,644	0,656	0,648	0,645	0,653	0,668	0,672	0,691	0,709	0,718	0,717	0,705	0,713	0,725	0,725	0,725	0,725	0,725	0,725	0,725	0,725	0,669	
Prezzo al consumo consegne a dest. oltre lt. 5.000	0,550	0,576	0,583	0,606	0,630	0,643	0,632	0,628	0,637	0,650	0,654	0,675	0,692	0,701	0,701	0,689	0,697	0,708	0,708	0,708	0,708	0,708	0,708	0,708	0,708	0,653	
GPL PER USO DOMESTICO																											
GPL in bombola																											
-accisa (pari a 0,18994 euro/kg) inclusa																											
- IVA (al 10%) esclusa																											
Bombola da 10 kg, franco magazzino rivenditore	32,382	33,145	33,145	33,182	33,182	33,420	33,520	33,520	33,420	33,420	33,292	33,292	33,405	33,405	34,405	34,405	34,557	34,557	34,670	34,670	34,670	34,670	34,670	34,670	34,670	33,676	
Bombola da 15 kg, franco magazzino rivenditore	47,528	48,633	48,633	48,728	48,728	49,236	49,236	49,236	49,083	49,083	48,893	48,893	49,063	49,063	50,565	50,565	50,793	50,793	50,962	50,962	50,962	50,962	50,962	50,962	50,962	49,468	
Bombola da 10 kg, franco domicilio consumatore	33,700	33,700	33,700	33,700	33,700	33,700	33,700	33,700	33,700	33,700	33,700	33,700	33,700	34,900	34,900	34,900	34,900	34,900	34,900	34,900	34,900	34,900	34,900	34,900	34,900	34,900	
Bombola da 15 kg, franco domicilio consumatore	50,680	50,680	50,680	50,680	50,680	50,680	50,680	50,680	50,680	50,680	50,680	50,680	50,680	52,480	52,480	52,480	52,480	52,480	52,480	52,480	52,480	52,480	52,480	52,480	52,480	51,209	
GPL fluvio																											
-accisa (pari a 0,06877 euro/litro) inclusa																											
- IVA (al 22%) esclusa																											
per consegne da lt. 1.000 in cisternette di proprietà dell'utente (prezzo euro/litro)	1,312	1,434	1,434	1,437	1,437	1,469	1,469	1,469	1,469	1,464	1,464	1,464	1,464	1,509	1,509	1,512	1,512	1,516	1,516	1,516	1,516	1,516	1,516	1,516	1,516	1,472	
per consegne da lt. 1.000 in cisternette di proprietà del venditore concesse in uso gratuito (prezzo euro/litro)	1,513	1,560	1,560	1,565	1,565	1,594	1,594	1,589	1,589	1,579	1,579	1,585	1,585	1,631	1,631	1,640	1,640	1,647	1,647	1,647	1,647	1,647	1,647	1,647	1,647	1,596	
GPL altro stato gassoso venduto a mezzo contatore in cisternette di proprietà del venditore in uso gratuito																											
-accisa inclusa																											
- IVA (al 22%) esclusa																											
Prezzo al Normal metro cubo, 1 bar di pressione e 15° di temperatura (1 metro cubo=4,166 litri)	6,079	6,240	6,240	6,246	6,258	6,349	6,349	6,341	6,341	6,401	6,401	6,396	6,396	6,543	6,551	6,607	6,607	6,623	6,623	6,623	6,623	6,623	6,623	6,623	6,623	6,405	

Media dei Prezzi del Gasolio e del G.P.L. praticati da un campione di aziende distributrici di prodotti petroliferi operanti in Provincia di Venezia per consegne a domicilio (prezzi netti - accisa compresa - IVA esclusa - pagamento contanti).

(*) **ERRATA CORRIGE:** la media del prezzo del GPL per uso domestico - GPL in bombole da 10 kg, franco magazzino rivenditore riferita al **30 gennaio 2021 è stata rettificata** con la pubblicazione delle medie prodotti petroliferi al 15 febbraio 2021 a seguito di errata comunicazione da parte di un fornitore rilevata in data successiva alla sua pubblicazione sul sito camerale. La media dei prezzi del GPL per uso domestico - GPL in bombole da 10 kg, franco magazzino rivenditore, pertanto, è quella **riportata nel presente prospetto, che annulla e rettificava la precedente pubblicazione** scaricata dal sito www.dl.camcom.it/sezione/Prezzi-petroliferi-Venezia-2021. Ci scusiamo per il disagio.

GPL in bombole - Bombola da 10 kg, franco magazzino rivenditore
 - accisa (pari a 0,18994 euro/kg) inclusa
 - IVA (al 10%) esclusa
 Rilevazione al 30.1.2021 (Euro/Kg):
PREZZO CORRETTO: 33,120
PREZZO ERRATO: 33,145

Camera di Commercio di VENEZIA ROVIGO
Prezzi medi del GASOLIO DA RISCALDAMENTO rilevati in provincia di VENEZIA nell'anno 2021
 (IVA esclusa, f.co destino, pagamento in contanti)

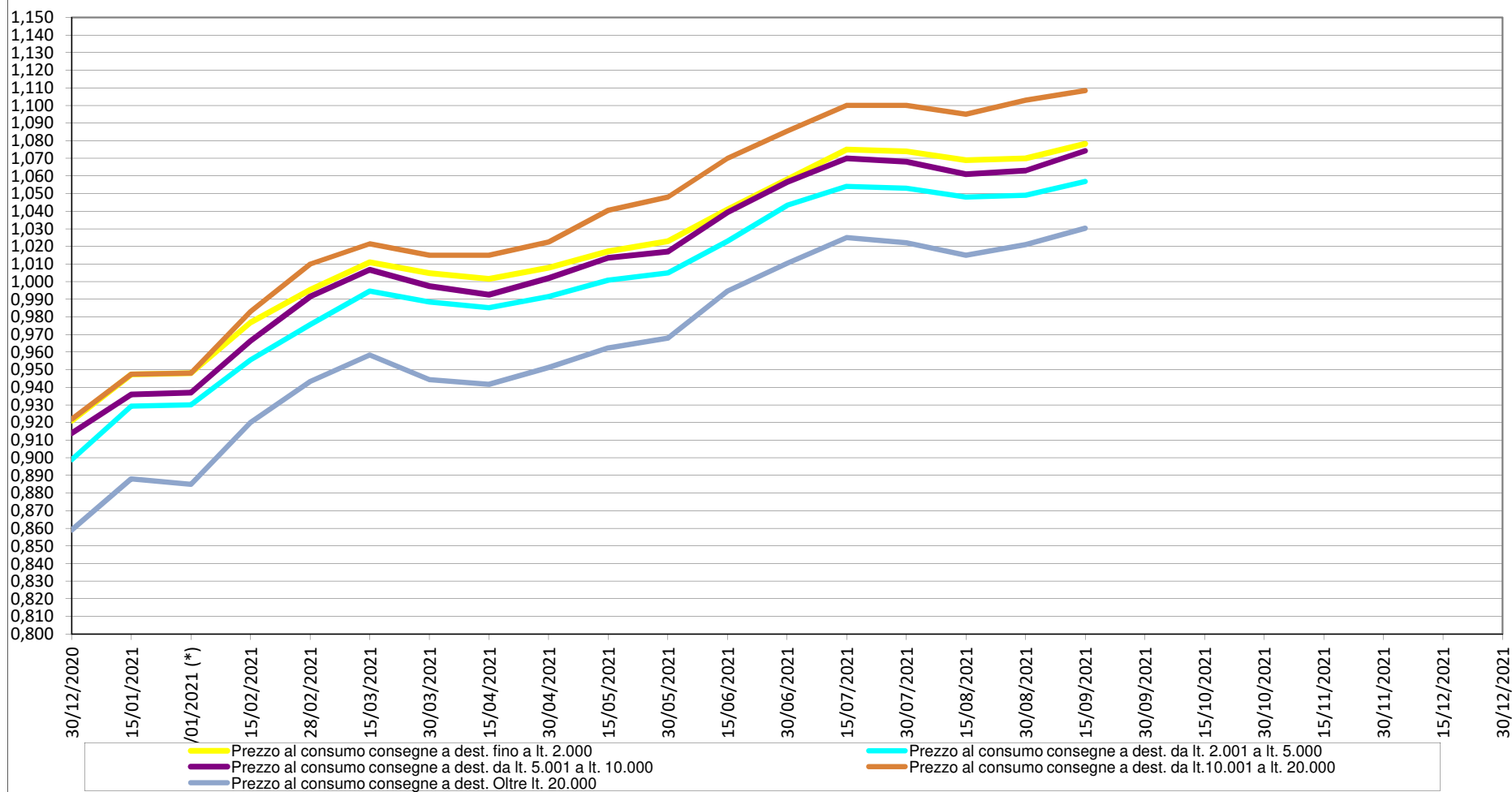

Camera di Commercio VENEZIA ROVIGO
Prezzi medi del GASOLIO AGRICOLO rilevati in provincia di VENEZIA nell'anno 2021 (IVA esclusa, f.co destino, pagamento in contanti)

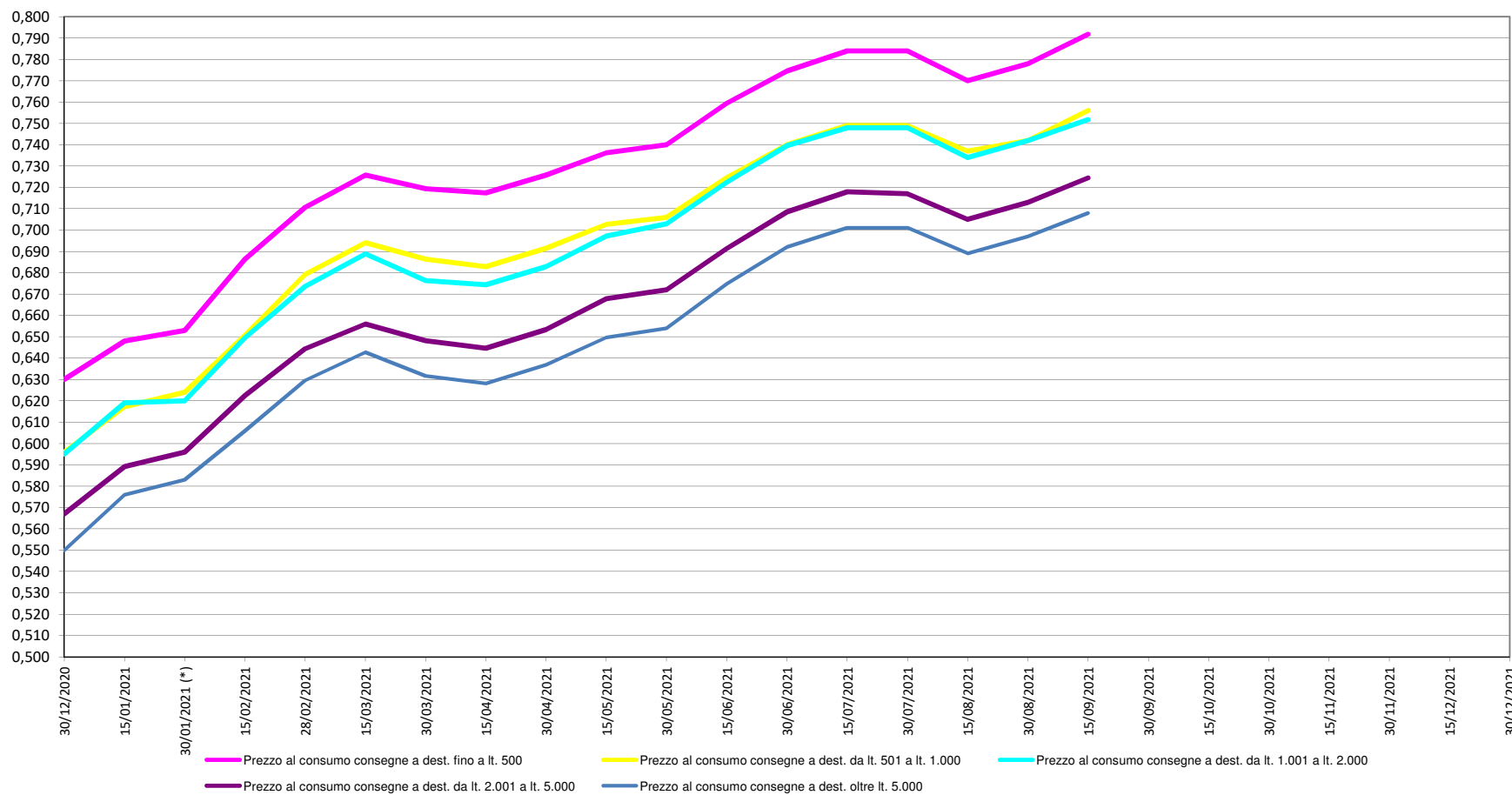

Camera di Commercio di VENEZIA ROVIGO
Prezzi medi del **GPL** rilevati in provincia di VENEZIA nell'anno 2021
(IVA esclusa, f.co destino, pagamento in contanti)

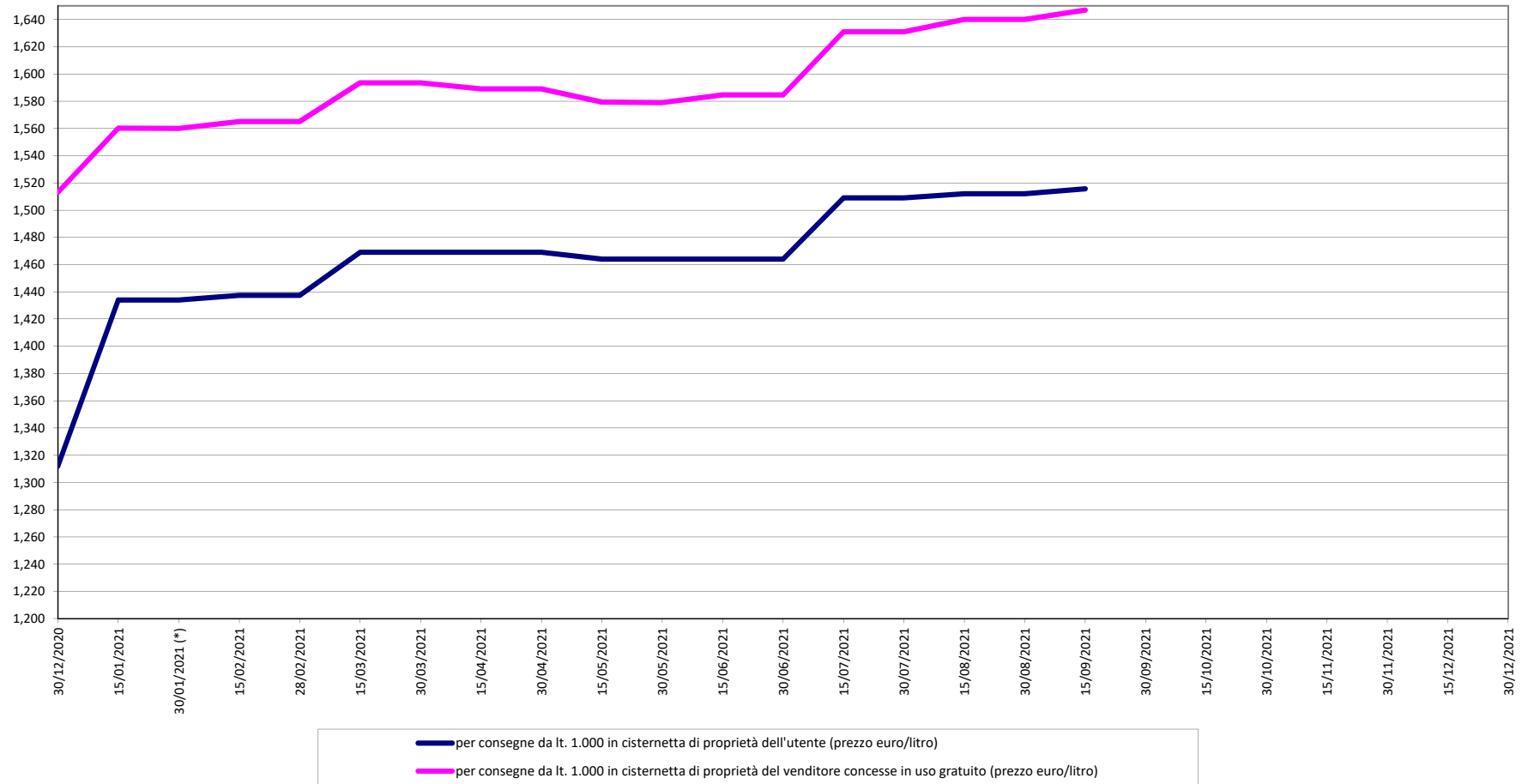

Camera di Commercio di VENEZIA ROVIGO
Prezzi medi del GPL IN BOMBOLE rilevati in provincia di VENEZIA nell'anno 2021
(IVA esclusa, f.co destino, pagamento in contanti)

