

Ufficio Comunicazione e Statistica
RELEVANZE PREZZI PRODOTTI PETROLIFERI - ANNO 2020 -
provincia di VENEZIA

Prezzi: **accisa inclusa - IVA esclusa - pagamento in contanti**

GAZOLIO DA RISCALDAMENTO (contenuto di zolfo 0,1%)

	30.12.2019	15.1.2020	30.1.2020	15.2.2020	28.2.2020	15.3.2020	30.3.2020	15.4.2020	30.4.2020	15.5.2020	30.5.2020	15.6.2020	30.6.2020	15.7.2020	30.7.2020	15.8.2020	30.8.2020	15.9.2020	30.9.2020	15.10.2020	30.10.2020	15.11.2020	30.11.2020	15.12.2020	30.12.2020	Prezzo medio 2020	
accisa (pari a 0,40221 euro/litro) inclusa																											
IVA del 24% inclusa																											
Prezzo al consumo consegna a dest. fino a lt. 2.000	1,074	1,070	1,042	1,027	1,009	0,925	0,871	0,856	0,796	0,812	0,843	0,854	0,873	0,888	0,887	0,883	0,881	0,867	0,868	0,875	0,870	0,881	0,899	0,914	0,921	0,901	
Prezzo al consumo consegna a dest. da lt. 2.001 a lt. 5.000	1,056	1,049	1,021	1,006	0,991	0,903	0,840	0,824	0,761	0,776	0,809	0,819	0,838	0,861	0,861	0,857	0,853	0,840	0,841	0,854	0,846	0,856	0,873	0,891	0,899	0,873	
Prezzo al consumo consegna a dest. da lt. 5.001 a lt. 10.000	1,044	1,033	0,997	0,984	0,962	0,883	0,840	0,817	0,767	0,791	0,830	0,846	0,868	0,879	0,878	0,872	0,870	0,847	0,849	0,860	0,848	0,864	0,889	0,905	0,914	0,879	
Prezzo al consumo consegna a dest. da lt. 10.001 a lt. 20.000	1,037	1,022	0,995	0,980	0,972	0,895	0,859	0,822	0,782	0,804	0,839	0,849	0,868	0,876	0,877	0,870	0,868	0,847	0,850	0,865	0,855	0,870	0,895	0,913	0,922	0,884	
Prezzo al consumo consegna a dest. Oltre lt. 20.000	0,963	0,969	0,932	0,927	0,894	0,814	0,777	0,759	0,712	0,738	0,776	0,791	0,810	0,820	0,819	0,814	0,810	0,787	0,793	0,804	0,791	0,811	0,835	0,851	0,859	0,821	

GAZOLIO AGRICOLO

	30.12.2019	15.1.2020	30.1.2020	15.2.2020	28.2.2020	15.3.2020	30.3.2020	15.4.2020	30.4.2020	15.5.2020	30.5.2020	15.6.2020	30.6.2020	15.7.2020	30.7.2020	15.8.2020	30.8.2020	15.9.2020	30.9.2020	15.10.2020	30.10.2020	15.11.2020	30.11.2020	15.12.2020	30.12.2020	Prezzo medio 2020	
accisa (pari a 0,13828 euro/litro) inclusa																											
IVA del 12% inclusa																											
Prezzo al consumo consegna a dest. fino a lt. 500	0,780	0,765	0,723	0,720	0,693	0,613	0,565	0,541	0,488	0,525	0,540	0,569	0,582	0,601	0,594	0,593	0,585	0,566	0,571	0,576	0,562	0,578	0,599	0,618	0,630	0,600	
Prezzo al consumo consegna a dest. da lt. 501 a lt. 1.000	0,750	0,727	0,705	0,692	0,668	0,581	0,536	0,513	0,469	0,490	0,514	0,534	0,550	0,568	0,562	0,560	0,555	0,531	0,534	0,544	0,532	0,546	0,567	0,585	0,596	0,569	
Prezzo al consumo consegna a dest. da lt. 1.001 a lt. 2.000	0,739	0,724	0,692	0,681	0,656	0,562	0,520	0,502	0,447	0,466	0,507	0,524	0,537	0,558	0,551	0,546	0,542	0,519	0,526	0,539	0,527	0,545	0,566	0,583	0,595	0,560	
Prezzo al consumo consegna a dest. da lt. 2.001 a lt. 5.000	0,712	0,699	0,672	0,653	0,630	0,547	0,488	0,475	0,446	0,454	0,484	0,497	0,513	0,533	0,531	0,522	0,518	0,494	0,499	0,512	0,504	0,516	0,529	0,555	0,567	0,534	
Prezzo al consumo consegna a dest. oltre lt. 5.000	0,701	0,687	0,657	0,638	0,615	0,529	0,480	0,457	0,396	0,437	0,468	0,481	0,497	0,517	0,510	0,507	0,500	0,476	0,481	0,495	0,481	0,498	0,521	0,539	0,550	0,517	

GPL PER USO DOMESTICO

	30.12.2019	15.1.2020	30.1.2020	15.2.2020	28.2.2020	15.3.2020	30.3.2020	15.4.2020	30.4.2020	15.5.2020	30.5.2020	15.6.2020	30.6.2020	15.7.2020	30.7.2020	15.8.2020	30.8.2020	15.9.2020	30.9.2020	15.10.2020	30.10.2020	15.11.2020	30.11.2020	15.12.2020	30.12.2020	Prezzo medio 2020	
GPL in bombola																											
accisa (pari a 0,18994 euro/kg) inclusa																											
IVA del 12% inclusa																											
Bombola da 10 kg. franco magazzino inventore	31,915	32,522	32,522	32,347	32,347	32,097	32,022	31,822	31,572	31,522	31,522	31,835	31,835	31,835	31,835	31,915	32,020	32,020	32,170	32,170	32,170	32,295	32,295	32,382	32,382	32,067	
Bombola da 10 kg. franco magazzino inventore	46,857	47,727	47,727	47,475	47,475	47,180	46,967	46,667	46,212	46,217	46,217	46,517	46,517	46,707	46,707	46,857	46,857	46,905	46,905	47,210	47,210	47,396	47,396	47,529	47,529	47,053	
Bombola da 10 kg. franco domicilio consumatore	32,700	33,700	33,700	33,700	33,700	33,700	33,700	33,700	33,700	33,700	33,700	33,700	33,700	33,700	33,700	33,700	33,700	33,700	33,700	33,700	33,700	33,700	33,700	33,700	33,700	33,700	
Bombola da 10 kg. franco domicilio consumatore	46,180	50,680	50,680	50,680	50,680	50,680	50,680	50,680	50,680	50,680	50,680	50,680	50,680	50,680	50,680	50,680	50,680	50,680	50,680	50,680	50,680	50,680	50,680	50,680	50,680	50,680	

GPL PER USO INDUSTRIALE

	30.12.2019	15.1.2020	30.1.2020	15.2.2020	28.2.2020	15.3.2020	30.3.2020	15.4.2020	30.4.2020	15.5.2020	30.5.2020	15.6.2020	30.6.2020	15.7.2020	30.7.2020	15.8.2020	30.8.2020	15.9.2020	30.9.2020	15.10.2020	30.10.2020	15.11.2020	30.11.2020	15.12.2020	30.12.2020	Prezzo medio 2020		
accisa (pari a 0,09877 euro/litro) inclusa																												
IVA del 24% inclusa																												
Prezzo al consumo consegna in cisterna di proprietà dell'utente (prezzo per consegna da lt. 1.000 in cisterna di proprietà dell'utente (prezzo euro/litro)	1,327	1,360	1,360	1,360	1,360	1,344	1,344	1,294	1,294	1,294	1,294	1,299	1,299	1,299	1,299	1,302	1,302	1,302	1,302	1,309	1,309	1,309	1,312	1,312	1,312	1,316		
Prezzo al consumo consegna in cisterna di proprietà del venditore (prezzo per consegna da lt. 1.000 in cisterna di proprietà del venditore (prezzo euro/litro)	1,516	1,553	1,553	1,531	1,531	1,516	1,513	1,469	1,459	1,471	1,471	1,487	1,487	1,487	1,485	1,506	1,490	1,490	1,494	1,494	1,504	1,504	1,509	1,511	1,513	1,513	1,502	

GPL allo stato gassoso venduto a mezzo contatore in cisterna di proprietà del rivenditore in uso analitico

	30.12.2019	15.1.2020	30.1.2020	15.2.2020	28.2.2020	15.3.2020	30.3.2020	15.4.2020	30.4.2020	15.5.2020	30.5.2020	15.6.2020	30.6.2020	15.7.2020	30.7.2020	15.8.2020	30.8.2020	15.9.2020	30.9.2020	15.10.2020	30.10.2020	15.11.2020	30.11.2020	15.12.2020	30.12.2020	Prezzo medio 2020	
accisa inclusa																											
IVA del 24% inclusa																											
Prezzo al Normal metro cubo, 1 bar di pressione e 15° di temperatura (1 metro cubo=4,166 litri)	6,095	6,191	6,191	6,163	6,163	6,125	6,113	5,989	5,949	5,973	5,973	6,003	6,003	6,003	6,003	6,018	6,018	6,027	6,027	6,055	6,055	6,065	6,073	6,079	6,079	6,055	

Nota dei Prezzi del Gasolio e del G.P.L. praticati da un campione di aziende distributrici di prodotti petroliferi operanti in Provincia di Venezia per consegna a destino (mese nata - accisa compresa - IVA esclusa - pagamento in contanti).

Camera di Commercio di VENEZIA ROVIGO
Prezzi medi del GASOLIO DA RISCALDAMENTO rilevati in provincia di VENEZIA nell'anno 2020
 (IVA esclusa, f.co destino, pagamento in contanti)

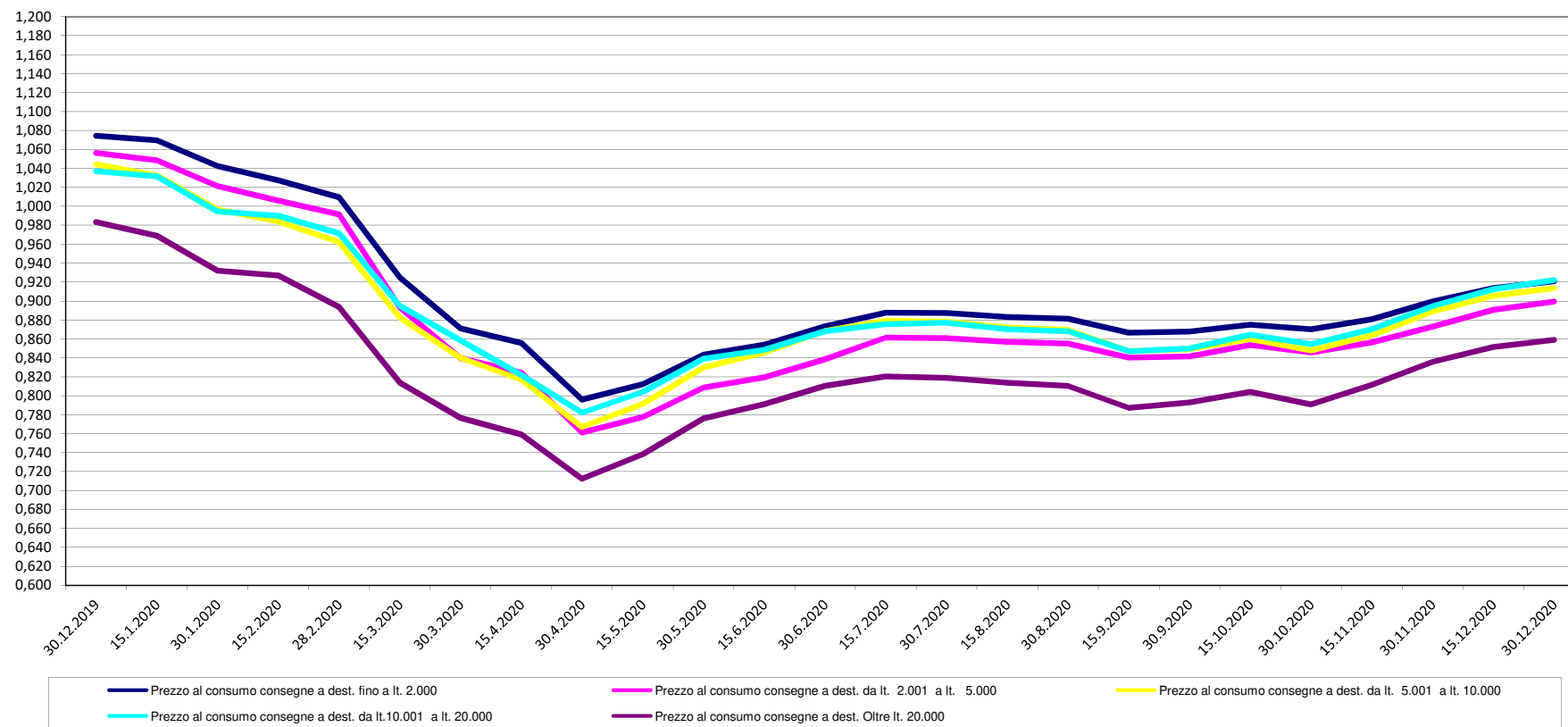

Camera di Commercio VENEZIA ROVIGO
Prezzi medi del GASOLIO AGRICOLA rilevati in provincia di VENEZIA nell'anno 2020
(IVA esclusa, f.co destino, pagamento in contanti)

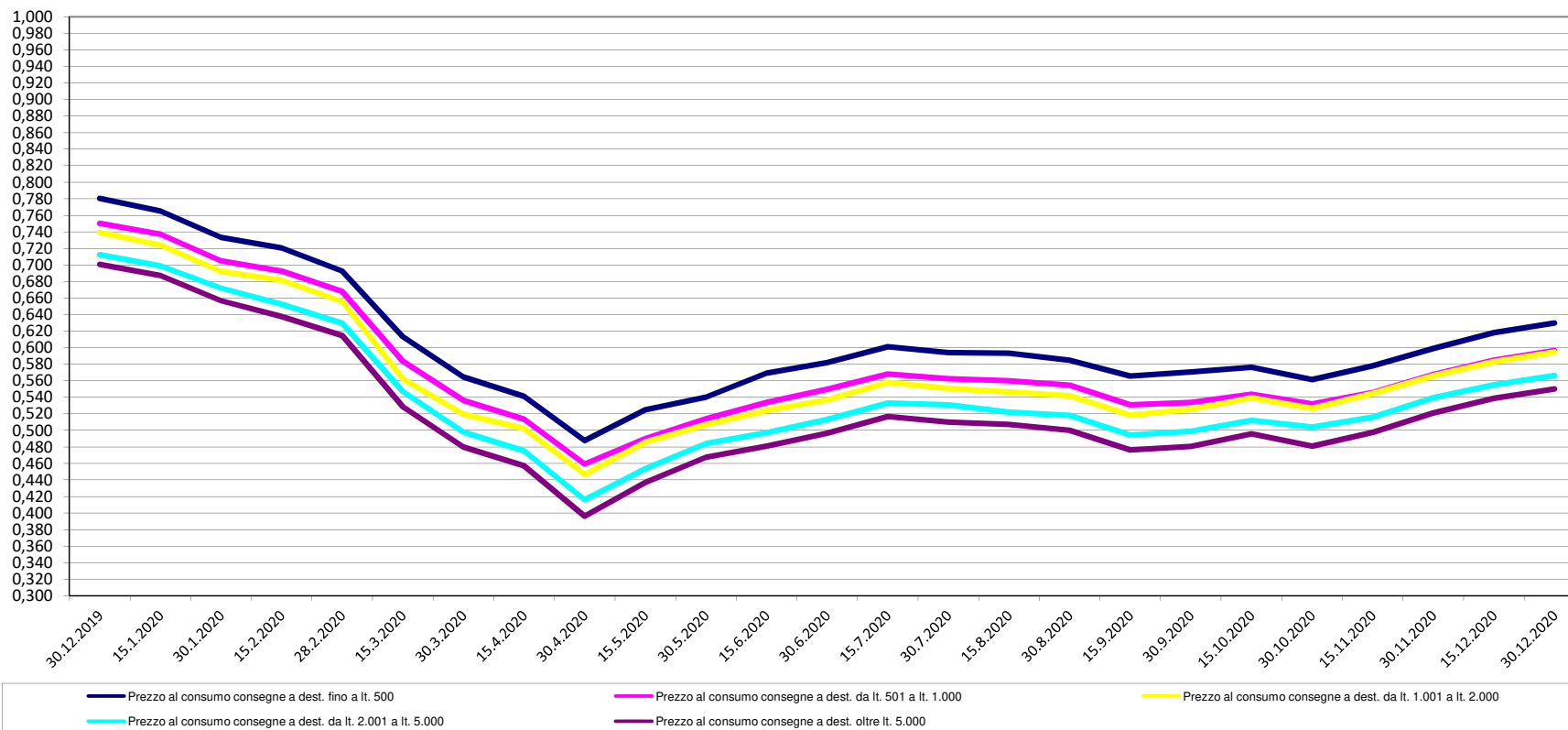

Camera di Commercio di VENEZIA ROVIGO
Prezzi medi del GPL rilevati in provincia di VENEZIA nell'anno 2020
(IVA esclusa, f.co destino, pagamento in contanti)

