



Camera di Commercio Venezia Rovigo Delta Lagunare



I TERRITORI

Venezia

 **51,7%**

Donne

Superficie

2.472,91 km²

 **31,7%**

Abitanti

858.198

Giovani under 35

Densità

347 ab./km²

 **9,5%**

Comuni

44

Stranieri

Rovigo

 **51,5%**

Donne

Superficie

1.819,35 km²

Abitanti

242.533

 **29,9%**

Densità

133,3 ab./km²

Giovani under 35

Comuni

50

 **7,9%**

Stranieri

Area Delta-Lagunare

Superficie

4.292,26 km²

Abitanti 1.100.731

Densità 256,4

Comuni 94

 **51,6%**

Donne

 **31,3%**

Giovani under 35

 **9,2%**

Stranieri



LE IMPRESE: Localizzazioni al II trimestre 2015

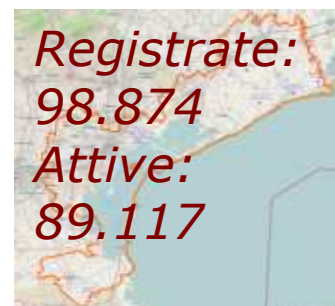
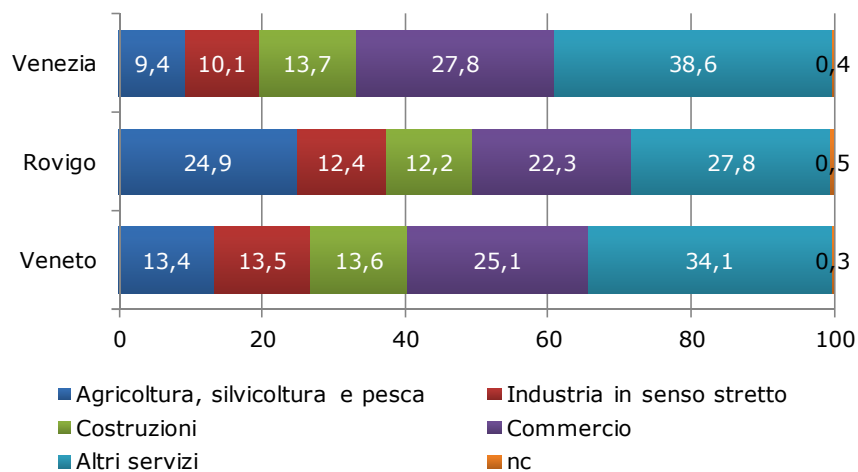
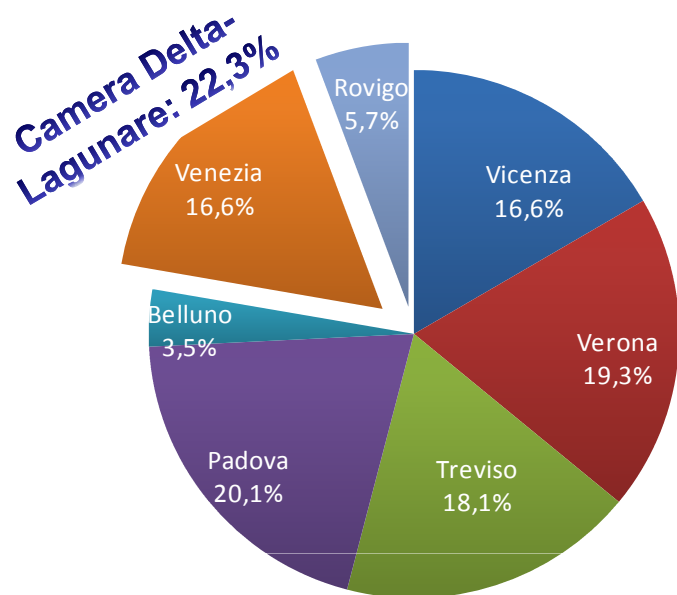

19,9%
Imprese femminili

7,7%
Imprese giovanili

9,8%
Imprese straniere

10
Imprese ogni 100 abitanti

24,0%
Imprese femminili

9,1%
Imprese giovanili

8,6%
Imprese straniere

13
Imprese ogni 100 abitanti

LE IMPRESE: Sedi di impresa attive negli ultimi 5 anni (base 2010=100)

Agricoltura, silvicoltura e pesca

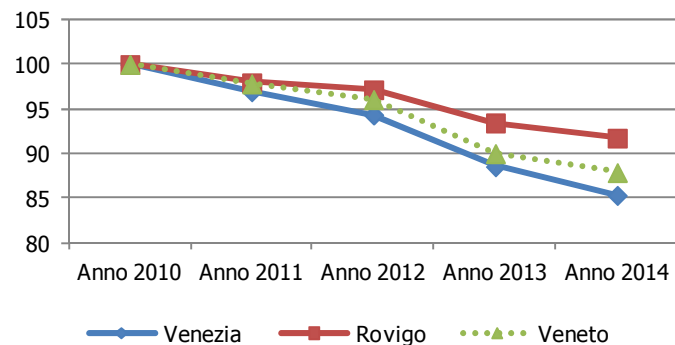

Industria in senso stretto

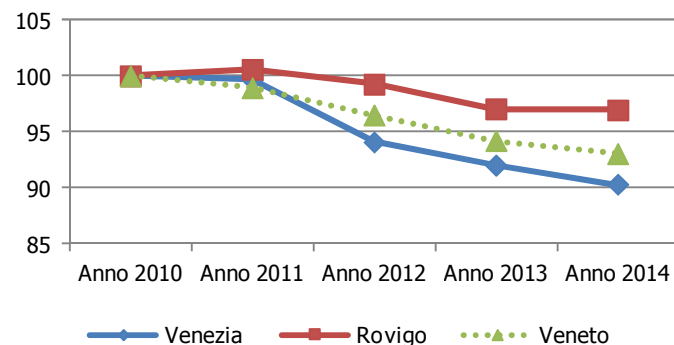

Costruzioni

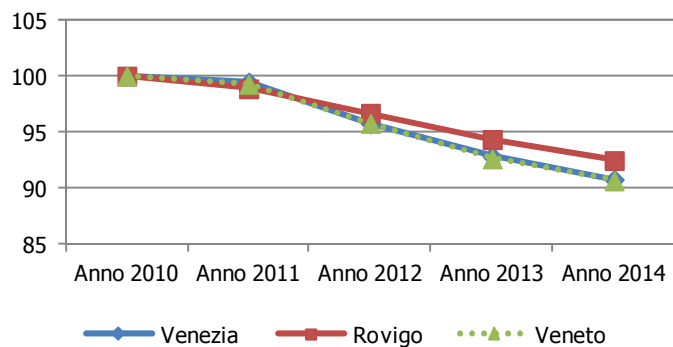

Commercio

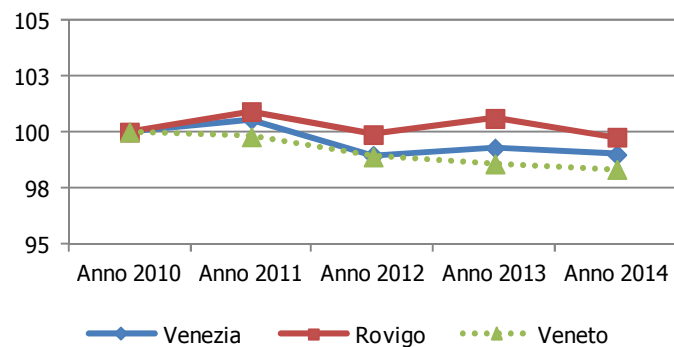

Altri servizi

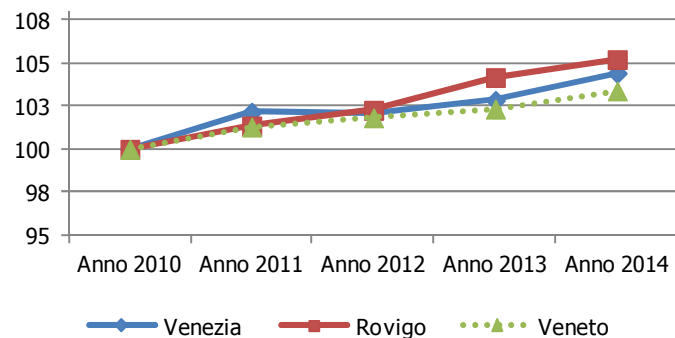

Totale sedi d'impresa

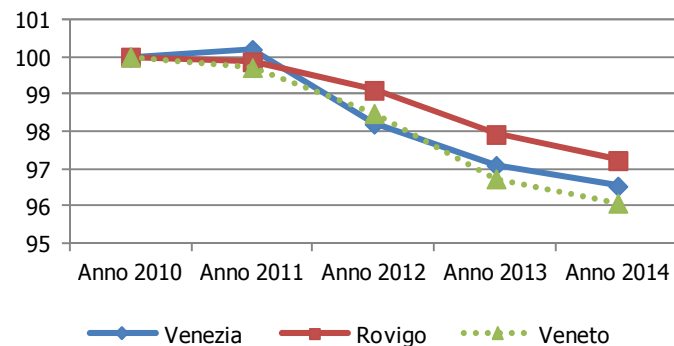

VALORE AGGIUNTO

Anno 2014 (composizione % e variazioni % tendenziali)

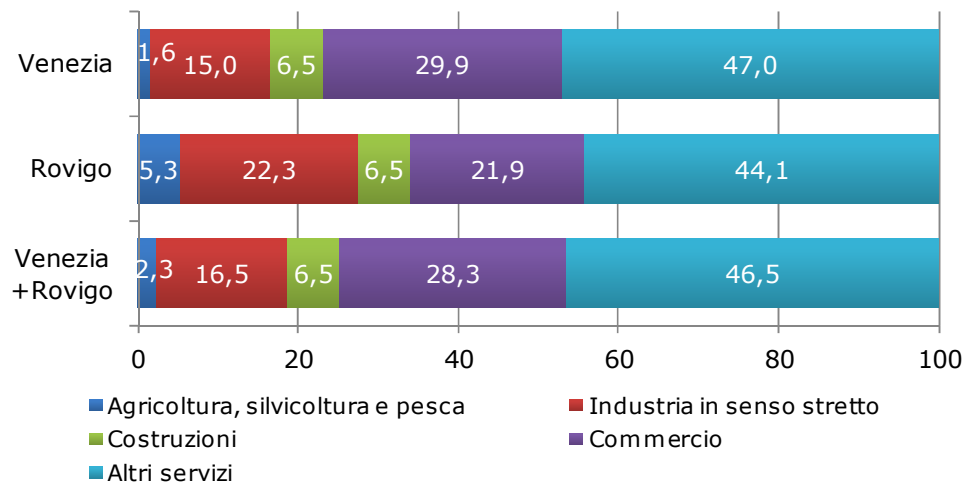
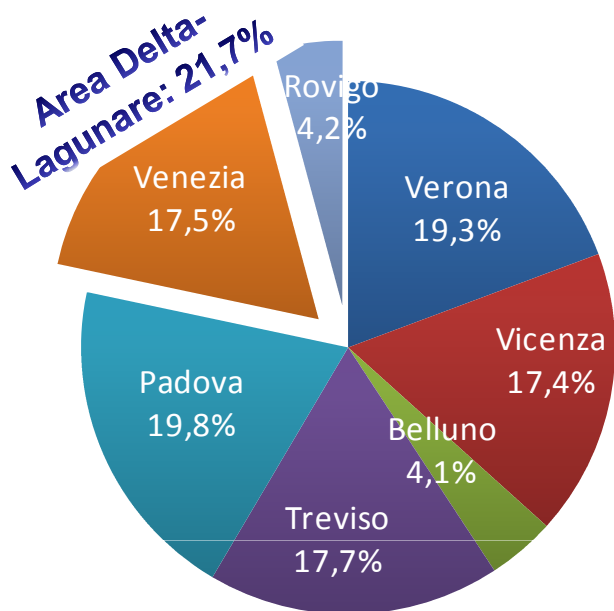

Nota: le composizioni per settore sono riferite all'anno 2013

VALORE AGGIUNTO dell'economia del mare e del sistema produttivo culturale

Incidenza % sul totale economia

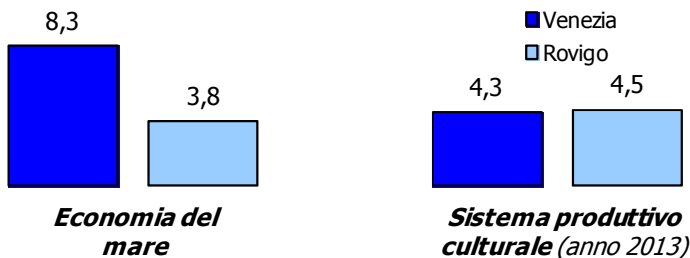

Reddito disponibile delle famiglie consumatrici pro capite (anno 2012, valori in euro):

- Venezia: 19.157,6
- Rovigo: 16.900,8

RETI E START-UP



START UP e RETI D'IMPRESA della provincia di Venezia, Veneto e Italia.

	Provincia di Venezia	Provincia di Rovigo	Veneto	Italia
START UP al 21/09/2015	52	11	345	4.605
RETI D'IMPRESA al 03/09/2015				
imprese coinvolte	184	19	1.012	11.879
n. contratti di Rete in cui sono coinvolte le imprese	88	17	315	2.348
<i>di cui con personalità giuridica</i>	<i>16</i>	<i>3</i>	<i>48</i>	<i>310</i>

Fonte: Elaborazioni CCIAA Venezia su dati Infocamere.



EXPORT: prime 5 merci per volume di esportazioni e quota percentuale di export assorbito sul totale provinciale. Anno 2014



Propensione all'export: 17,8%
7,7% del totale regionale
+1,3% var. 2014/2013.

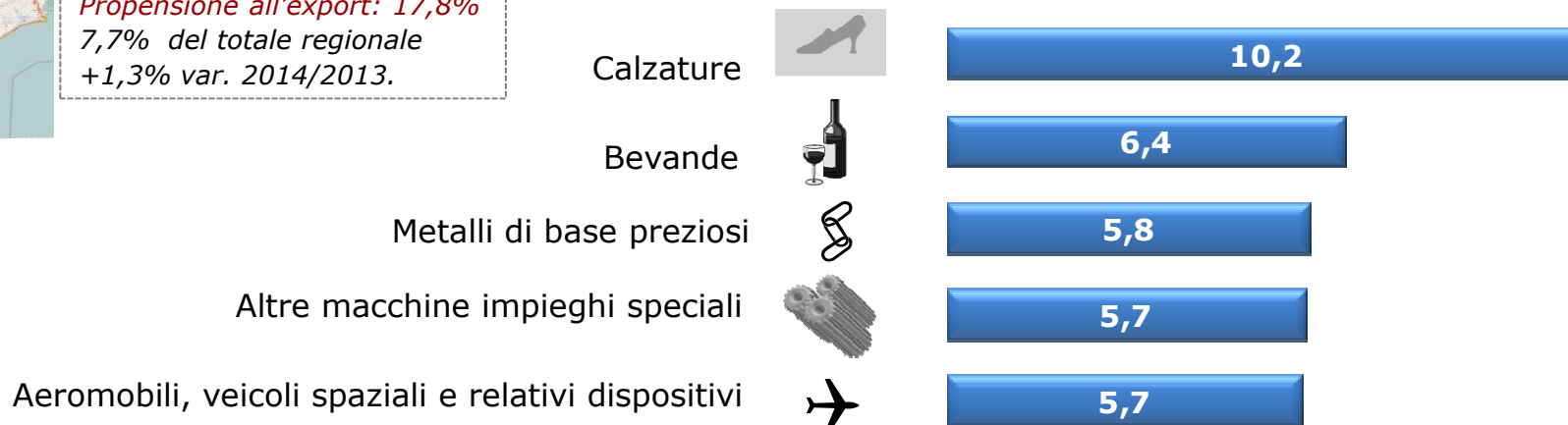

Propensione all'export: 24,4%
2,5% del totale regionale
+4,3% var. 2014/2013.

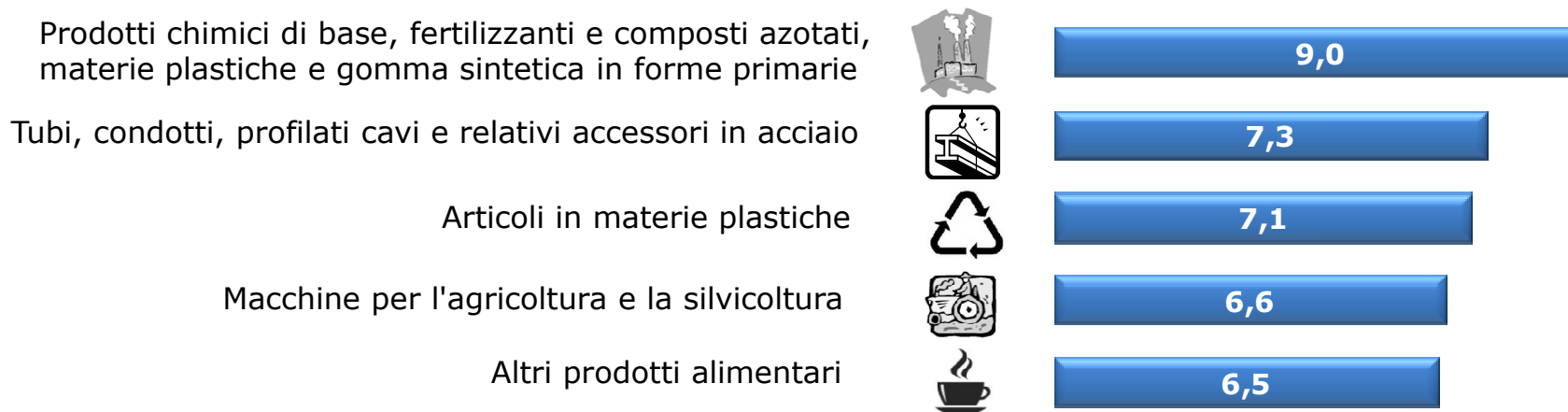

Nota: la propensione all'export è data dal rapporto tra il valore delle esportazioni ed il valore aggiunto complessivo

Fonte: elab. Servizio Studi e Statistica CCIAA Venezia su dati Istat e Tagliacarne

TURISMO. Anno 2014

Provincia di **Venezia**: presenze per nazionalità, STL e tipo struttura

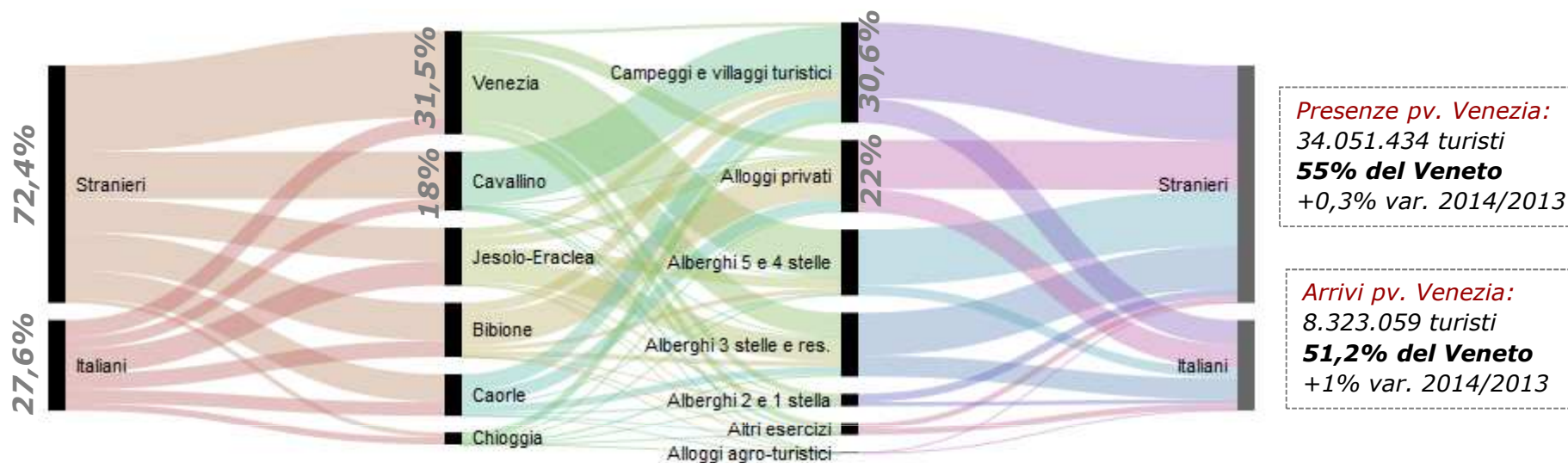

Provincia di **Rovigo**: presenze per nazionalità, zona e tipo struttura

Presenze pv. Rovigo:
1.483.157 turisti
2,4% del Veneto
+0,2% var. 2014/2013

Arrivi pv. Rovigo:
274.159 turisti
1,7% del Veneto
+1,5% var. 2014/2013

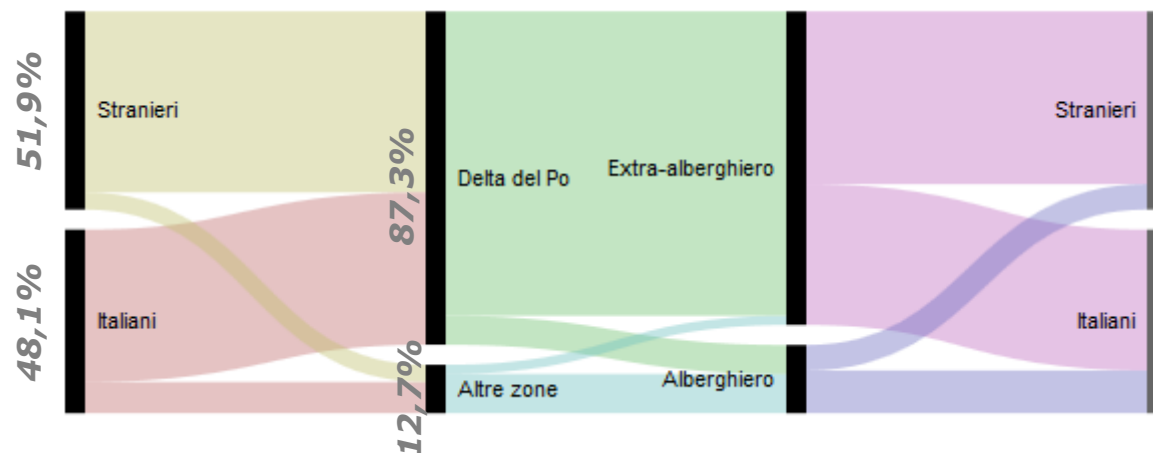

TURISMO. I semestre 2015

FLUSSI TURISTICI dell'area Delta Lagunare per COMPARTO.

Gennaio-Giugno 2015. Arrivi e presenze, variazioni % '15/'14

Comparti	ARRIVI				PRESENZE				Permanenza media 2015 (gg.)
	2014	2015	In %	Var. %	2014	2015	In %	Var. %	
	Val. Ass.	Val. Ass.			Val. Ass.	Val. Ass.			
PROVINCIA DI VENEZIA	3.550.637	3.600.406	96,9	+1,4	11.657.258	11.437.470	96,6	-1,9	3,2
di cui Balneare	1.374.261	1.391.414	37,5	+1,2	6.689.281	6.585.121	55,6	-1,6	4,7
di cui Città d'Arte	1.982.275	2.023.259	54,5	+2,1	4.639.317	4.541.257	38,4	-2,1	2,2
di cui Entroterra	194.101	185.733	5,0	-4,3	328.660	311.092	2,6	-5,3	1,7
PROVINCIA DI ROVIGO	109.495	113.712	3,1	+3,9	401.145	403.111	3,4	+0,5	3,5
di cui Delta del Po	61.025	64.745	1,7	+6,1	314.647	316.237	2,7	+0,5	4,9
di cui Rosolina	44.453	47.487	1,3	+6,8	248.938	255.837	2,2	+2,8	5,4
di cui Rovigo	21.791	22.608	0,6	+3,7	40.432	43.596	0,4	+7,8	1,9
Totale Area Delta Lagunare	3.660.132	3.714.118	100,0	+1,5	12.058.403	11.840.581	100,0	-1,8	3,2

Fonte: elaborazioni CCIAA Venezia su dati APT e elaborazione Servizio Statistica Provincia di Rovigo su dati Istat-Regione Veneto

INFRASTRUTTURE

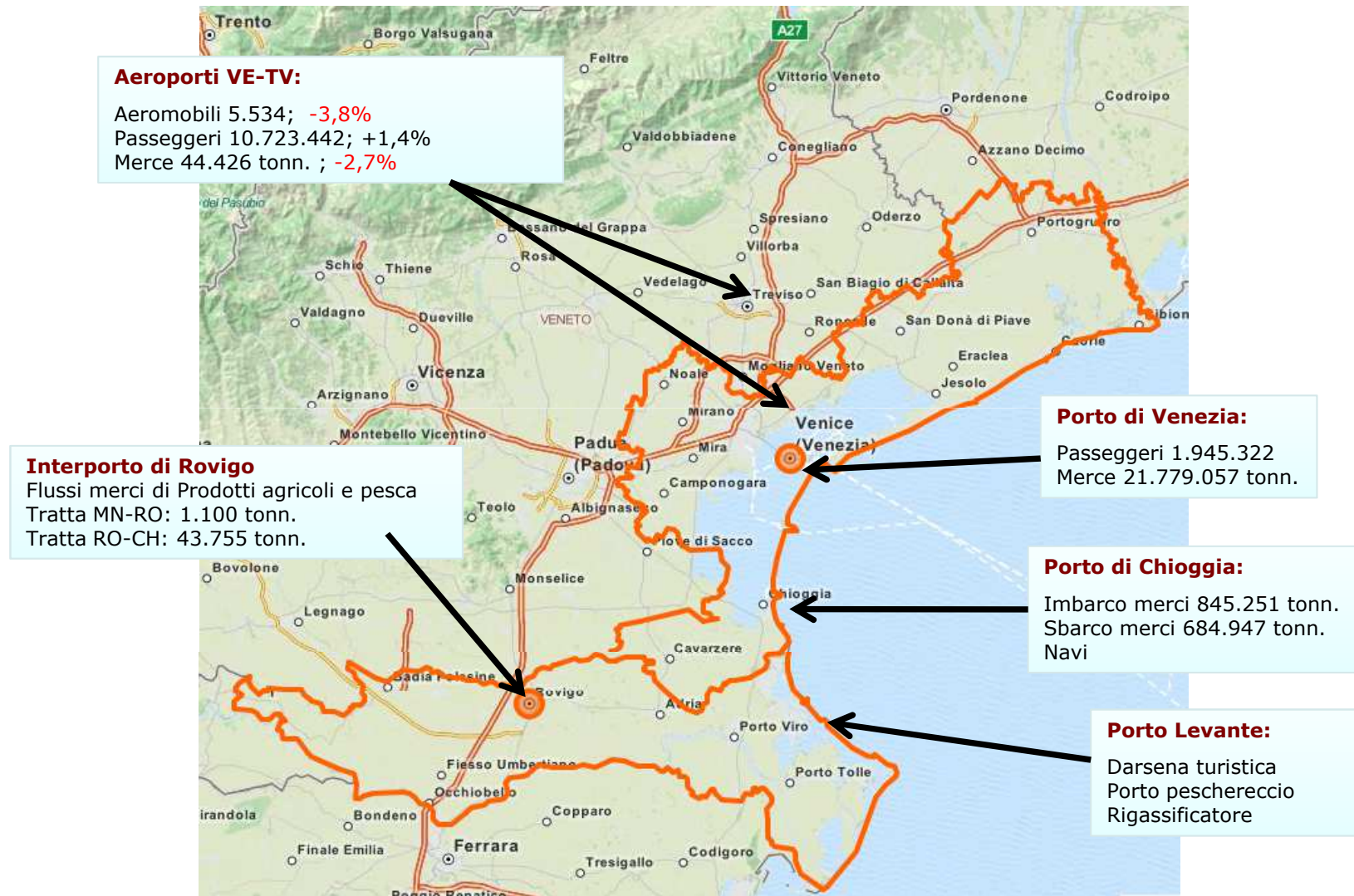

IL MERCATO DEL LAVORO

Partecipazione al mercato del lavoro della popolazione residente. Anno 2014

Provincia di Venezia

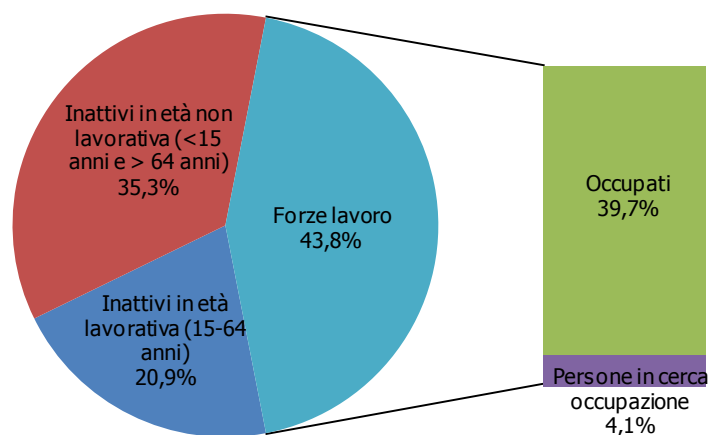

Provincia di Rovigo

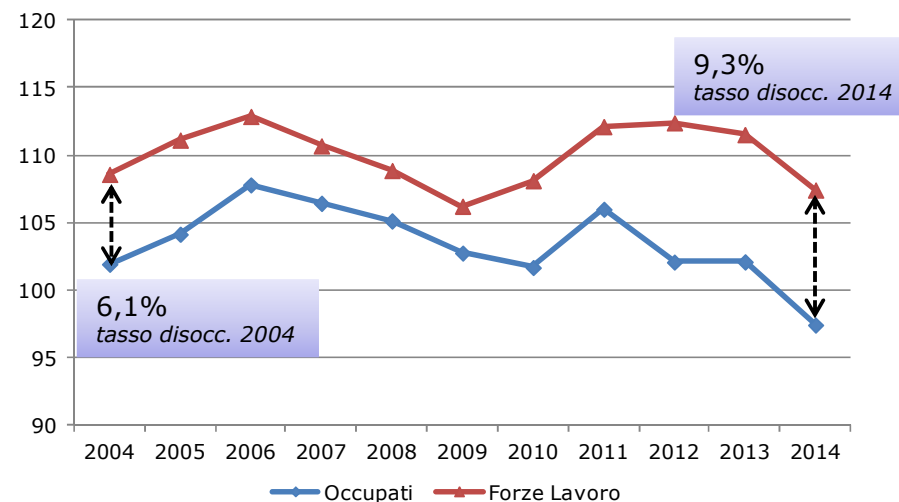
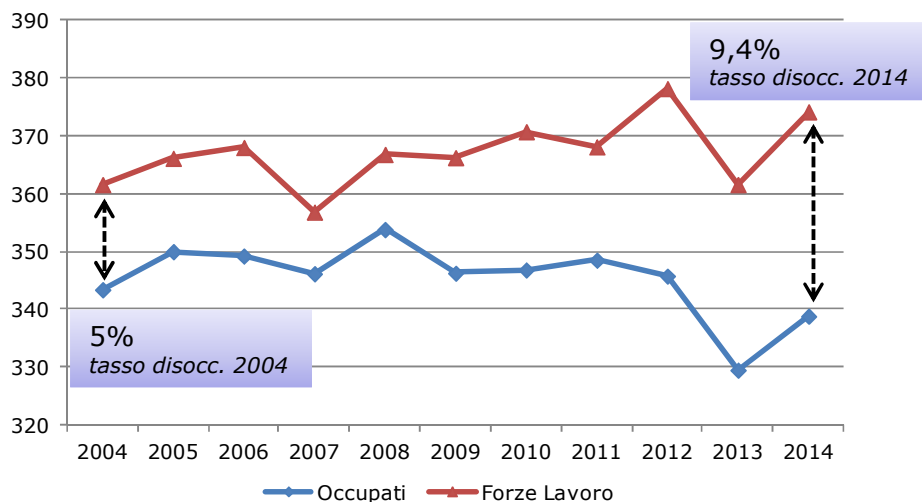
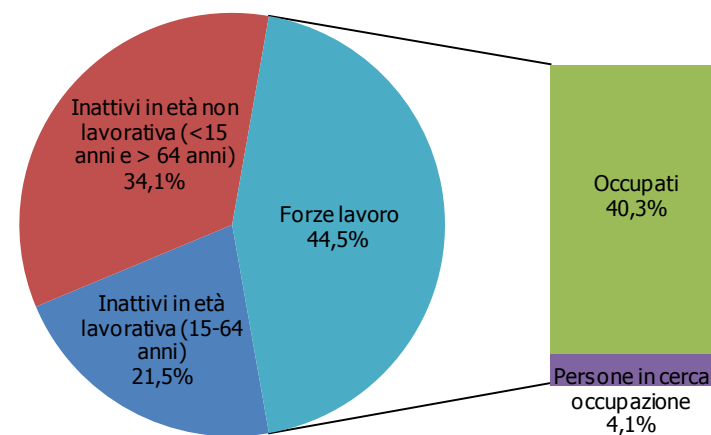

ISTRUZIONE UNIVERSITARIA

- Università Ca' Foscari Venezia
- IUAV Venezia

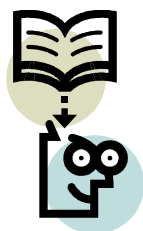

Iscritti all'università
(anno accademico 2013/2014)

24.915

Laureati
(anno solare 2013)

5.859

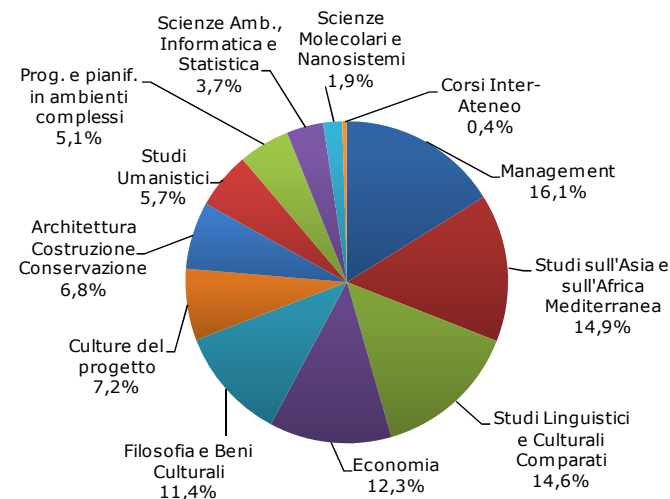
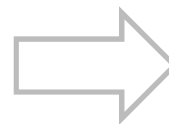

- Polo delle Università del Veneto e del Friuli Venezia Giulia (Portogruaro Campus)
(corsi in collaborazione con Università degli Studi di **Padova** e **Trieste**)

Iscritti all'università
(anno accademico 2013/2014)

853

Laureati (anno solare 2013)

156

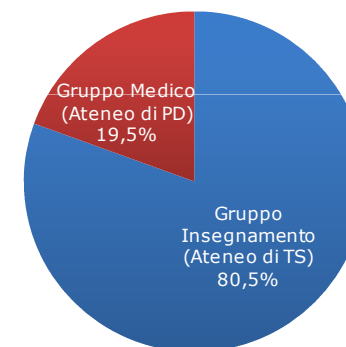

- Consorzio Università Rovigo (attivazione corsi in collaborazione con Università degli Studi di **Padova** e **Ferrara**)

Iscritti all'università
(anno accademico 2013/2014)

2.261

Laureati (anno solare 2013)

391

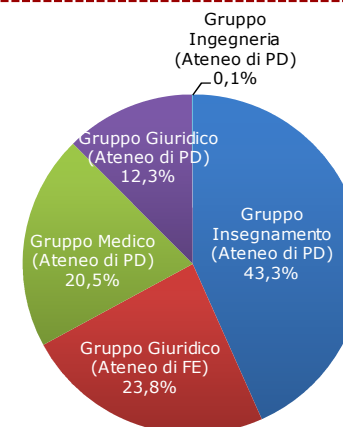

PRODUZIONI AGRICOLE per tipologia di prodotto. Anno 2013

Valore della produzione totale agricola ai prezzi di base in Veneto.

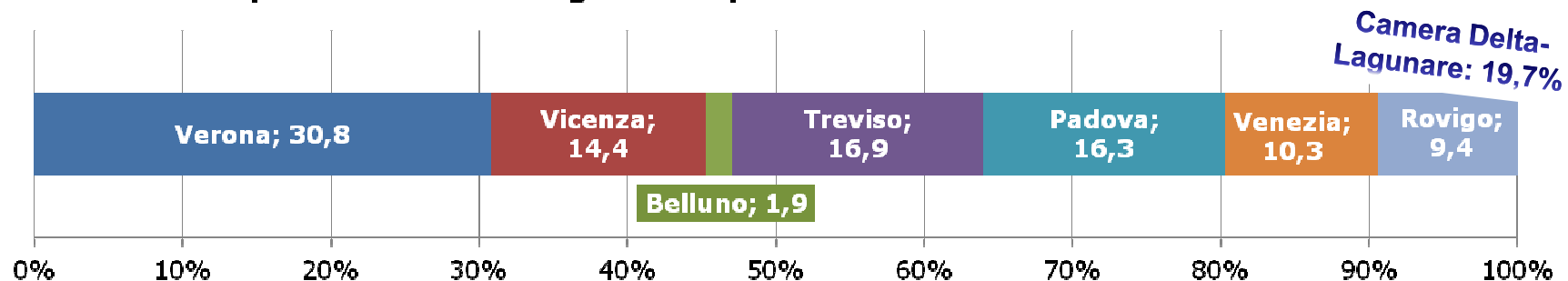

Provincia di Venezia

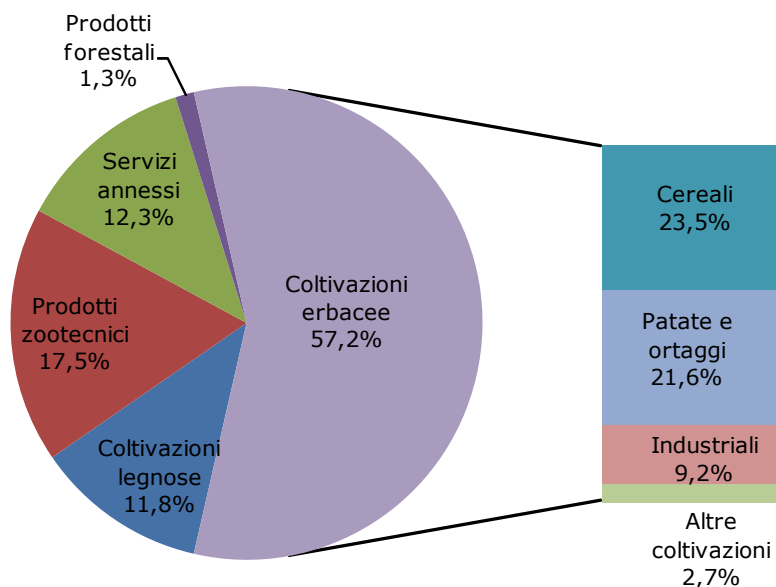

Provincia di Rovigo

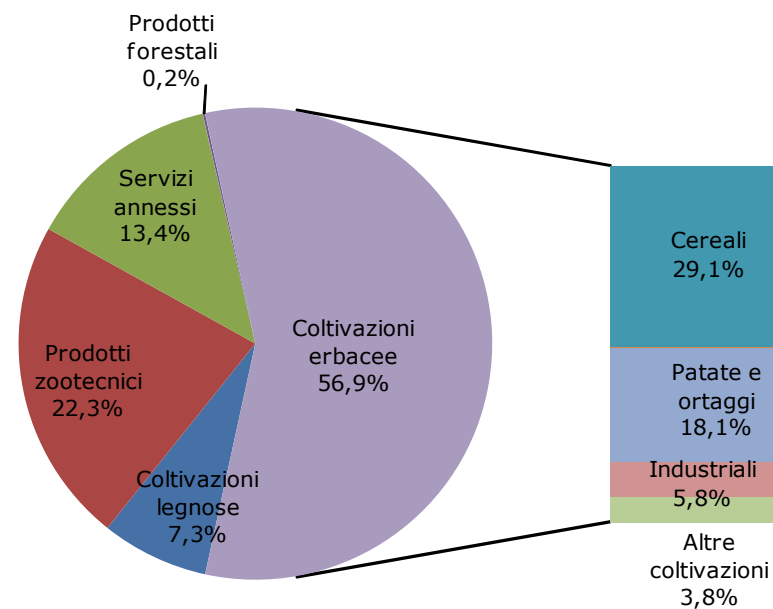

DISTRETTI INDUSTRIALI riconosciuti dalla Regione Veneto

Provincia di Venezia:

- Calzatura della Riviera del Brenta
- Vetro artistico di Murano e vetro del Veneziano
- Mobile del Livenza
- Elettrodomestici ed inox di Conegliano e del Trevigiano
- Ittico del Polesine e del Basso Veneziano

Provincia di Rovigo:

- Giostra del Polesine
- Ittico del Polesine e del Basso Veneziano
- Mobile classico della Bassa Veronese

Fonte: Regione Veneto DGR n. 2415 del 16 dicembre 2014

Elenco per provincia elaborato in base ai comuni appartenenti ai distretti industriali.

PRODUZIONI DOP E IGP



PRODUZIONI TIPICHE

✓Radicchio di Chioggia

✓Aglio Bianco Polesano

✓Cozza di Scardovari

✓Insalata di Lusia

✓Riso del Delta del Po

ALTRE PRODUZIONI DOP E IGP NELLE NOSTRE PROVINCE *

✓Grana Padano

✓Montasio

✓Salamini italiani alla cacciatora

✓Asparago di Badoere

✓Mortadella Bologna

✓Radicchio Rosso di Treviso

✓Radicchio Variegato di Castelfranco

✓Salame Cremona

✓Grana Padano

✓Provolone Valpadana

✓Salamini italiani alla cacciatora

✓Radicchio di Chioggia

✓Cotechino Modena

✓Mortadella Bologna

✓Zampone Modena

✓Salame Cremona

PRODUZIONE ENOLOGICA



DOC

- ✓ Corti Benedettine del Padovano DOC
- ✓ Lison Pramaggiore DOC
- ✓ Piave o Vini del Piave DOC
- ✓ Prosecco DOC
- ✓ Riviera del Brenta DOC
- ✓ Venezia DOC

DOCG

- ✓ Lison DOCG

IGT

- ✓ delle Venezie IGT
- ✓ Veneto IGT
- ✓ Veneto Orientale IGT



- ✓ delle Venezie IGT
- ✓ Veneto IGT

GREEN ECONOMY

Quota % di imprese che hanno investito o programmato di investire nel green tra il 2008-2014*

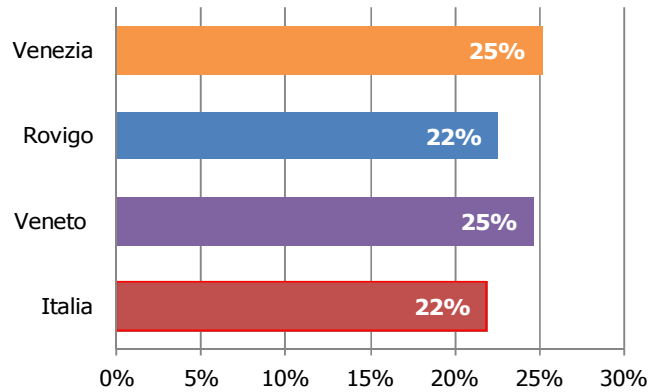

Quota % di assunzioni programmate per il 2014 dalle imprese che hanno investito/programmato di investire nel green sul totale delle assunzioni

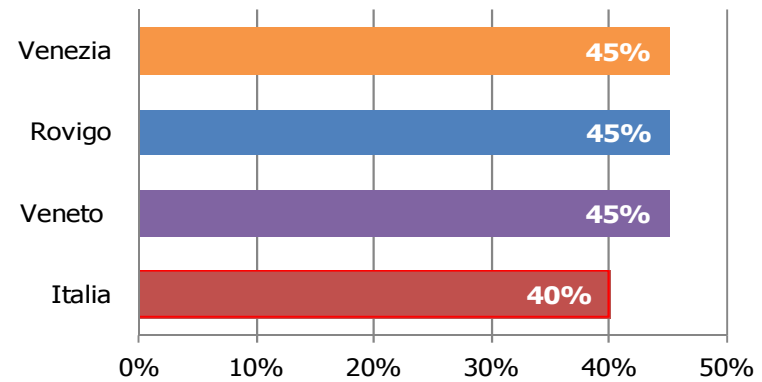

Finalità degli investimenti green*

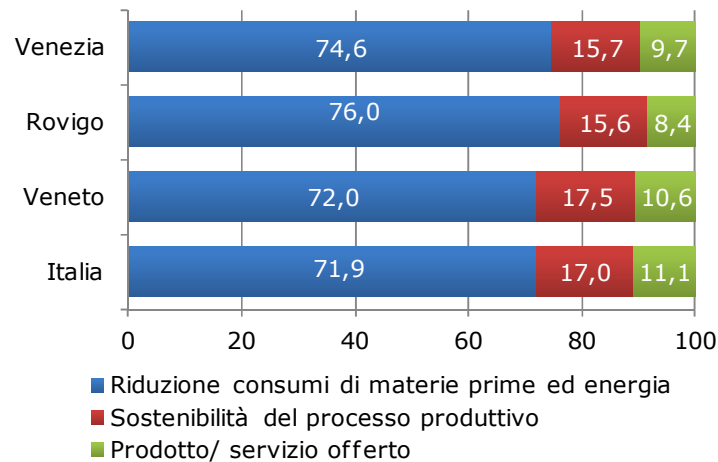

Domande di brevetto pubblicate dall'ufficio europeo dei brevetti nel periodo 2000-2013 per green technologies in Veneto**

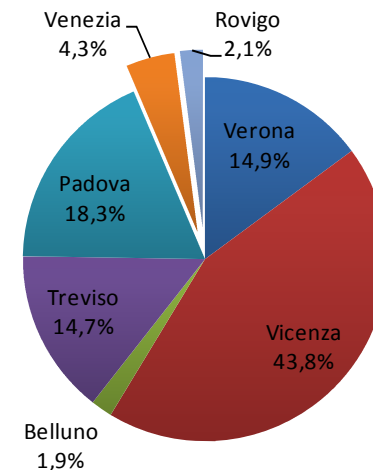

Fonte: elab. Servizio Studi e Statistica CCIAA Delta lagunare su dati Unioncamere - Ministero del Lavoro, Sistema Informativo Excelsior (*) e Osservatorio Unioncamere Brevetti Marchi e Design su dati EPO (European Patent Office) (**)

ILLEGALITA': I rifiuti in Veneto. I numeri nel 2014



L'illegalità nel ciclo dei rifiuti in Veneto. Dati suddivisi per forze dell'ordine

	Comando tutela ambiente – Carabinieri	Guardia di Finanza	Capitanerie di porto	Corpo forestale dello Stato	Polizia di Stato	Polizia provinciale	Totale
Infrazioni accertate	16	68	16	107	4	23	234
Denunce	19	154	16	112	13	0	314
Arresti	0	0	0	2	0	0	2
Sequestri	1	68	1	34	1	0	105

Fonte: elaborazione Legambiente su dati forze dell'ordine, Capitanerie di porto e Polizie provinciali (2014)

La classifica provinciale dell'illegalità nel ciclo dei rifiuti in Veneto

Provincia	Infrazioni accertate	% sul totale nazionale	Denunce	Arresti	Sequestri
1 Venezia ↑	89	1,2%	152	2	78
2 Treviso ↓	38	0,5%	17	0	1
3 Vicenza ↑	36	0,5%	45	0	9
4 Verona ↓	29	0,4%	44	0	7
5 Rovigo =	16	0,2%	19	0	6
6 Padova =	15	0,2%	12	0	2
7 Belluno =	11	0,2%	25	0	2
Totale	234	3,2%	314	2	105

Fonte: elaborazione Legambiente su dati forze dell'ordine, Capitanerie di porto e Polizie provinciali (2014)

ILLEGALITA': Il cemento in Veneto. I numeri nel 2014

L'illegalità nel ciclo del cemento in Veneto. Dati suddivisi per forze dell'ordine

	Comando tutela ambiente – Carabinieri	Guardai di finanza	Capitanerie di porto	Corpo forestale dello Stato	Polizia di Stato	Polizia provinciale	Totale
Infrazioni accertate	0	16	13	141	0	0	170
Denunce	0	24	13	225	0	0	262
Arresti	0	0	0	0	0	0	0
Sequestri	0	16	0	46	0	0	62

Fonte: elaborazione Legambiente su dati forze dell'ordine, Capitanerie di porto e Polizie provinciali (2014)



La classifica provinciale dell'illegalità nel ciclo del cemento in Veneto

Provincia	Infrazioni accertate	% sul totale nazionale	Denunce	Arresti	Sequestri
1 Vicenza =	55	1,0%	98	0	2
2 Venezia =	29	0,5%	37	0	16
3 Verona ↑	26	0,5%	59	0	2
4 Belluno ↓	23	0,4%	35	0	0
5 Treviso ↓	20	0,3%	15	0	40
6 Rovigo ↓	9	0,2%	10	0	1
7 Padova ↓	8	0,1%	8	0	1
Totale	170	3,0%	262	0	62

Fonte: elaborazione Legambiente su dati forze dell'ordine, Capitanerie di porto e Polizie provinciali (2014)

a cura di:

Camera di commercio Venezia Rovigo Delta Lagunare

Servizio Studi e Statistica

Via Forte Marghera, 151 - 30173 Venezia - Mestre

Tel. 041 786 232 / 222 – fax 041 786 203

statistica@dl.camcom.it

www.dl.camcom.gov.it