CAMERA DI COMMERCIO DI VENEZIA ROVIGO -
PREZZI PRODOTTI PETROLIFERI nella provincia di ROVIGO -
MEDIE ANNO 2025 -
Prezzi IVA esclusa - franco destino - pagamento in contanti

	30/12/2024	15/01/2025	30/01/2025	15/02/2025	28/02/2025	15/03/2025	30/03/2025	15/04/2025	30/04/2025	15/05/2025	30/05/2025	15/06/2025	30/06/2025	15/07/2025	30/07/2025	15/08/2025	30/08/2025	15/09/2025	30/09/2025	15/10/2025	30/10/2025	15/11/2025	30/11/2025	15/12/2025	30/12/2025	Prezzo medio 2025
GASOLIO DA RISCALDAMENTO																										
-accisa (pari a 0,40321 euro/litro) inclusa-IVA (al 22%) esclusa	Euro/litro	Euro/litro	Euro/litro	Euro/litro	Euro/litro	Euro/litro	Euro/litro	Euro/litro	Euro/litro	Euro/litro	Euro/litro	Euro/litro	Euro/litro	Euro/litro	Euro/litro	Euro/litro	Euro/litro	Euro/litro	Euro/litro	Euro/litro	Euro/litro	Euro/litro	Euro/litro	Euro/litro	Euro/litro	Euro/litro
Prezzo al consumo consegne a dest. fino a lt. 2.000	1,320	1,376	1,365	1,376	1,368	1,336	1,333	1,286	1,280	1,275	1,260	1,290	1,318													1,322
Prezzo al consumo consegne a dest. da lt. 2.001 a lt. 5.000	1,291	1,335	1,324	1,335	1,327	1,296	1,293	1,245	1,239	1,234	1,229	1,259	1,287													1,283
Prezzo al consumo consegne a dest. da lt. 5.001 a lt. 10.000	1,297	1,329	1,323	1,331	1,324	1,289	1,291	1,243	1,253	1,254	1,228	1,251	1,289													1,284
Prezzo al consumo consegne a dest. da lt.10.001 a lt. 20.000	1,289	1,312	1,316	1,321	1,321	1,292	1,291	1,249	1,232	1,230	1,217	1,242	1,282													1,275
GASOLIO AGRICOLO																										
-accisa (pari a 0,135828 euro/litro) inclusa-IVA (al 10%) esclu	Euro/litro	Euro/litro	Euro/litro	Euro/litro	Euro/litro	Euro/litro	Euro/litro	Euro/litro	Euro/litro*	Euro/litro*	Euro/litro	Euro/litro	Euro/litro	Euro/litro	Euro/litro	Euro/litro	Euro/litro	Euro/litro	Euro/litro	Euro/litro	Euro/litro	Euro/litro	Euro/litro	Euro/litro	Euro/litro	Euro/litro
Prezzo al consumo consegne a dest. fino a lt. 1.000	1,022	1,029	1,023	1,027	1,020	0,969	0,971	0,922	0,914	0,912	0,903	0,929	0,960													0,965
Prezzo al consumo consegne a dest. da lt.1.001 a lt. 2.000	1,006	1,009	1,003	1,007	1,000	0,949	0,951	0,904	0,896	0,894	0,884	0,912	0,943													0,946
Prezzo al consumo consegne a dest. oltre lt. 2.000	0,985	0,969	0,964	0,972	0,965	0,919	0,919	0,878	0,867	0,862	0,854	0,877	0,916													0,914
GPL sfuso ad uso ricaldamento																										
-accisa (pari a 0,09877 euro/litro) inclusa-IVA (al 22%) esclusa	Euro/litro	Euro/litro	Euro/litro	Euro/litro	Euro/litro	Euro/litro	Euro/litro	Euro/litro	Euro/litro	Euro/litro	Euro/litro	Euro/litro	Euro/litro**	Euro/litro	Euro/litro	Euro/litro	Euro/litro	Euro/litro	Euro/litro	Euro/litro	Euro/litro	Euro/litro	Euro/litro	Euro/litro	Euro/litro	Euro/litro
	1,371	1,371	1,371	1,371	1,371	1,371	1,371	1,383	1,383	1,383	1,385	1,385	0,820	1,383	1,383	1,383	1,383	1,393	1,383	1,371	1,371	1,371	1,371	1,371		
per consegne da lt. 1.000 in cisternetta di proprietà del venditore concesse in uso gratuito (prezzo euro/litro)	1,631	1,625	1,625	1,629	1,629	1,627	1,627	1,632	1,632	1,618	1,621	1,613	1,474													1,613
	Euro/m³	Euro/m³	Euro/m³	Euro/m³	Euro/m³	Euro/m³	Euro/m³	Euro/m³	Euro/m³	Euro/m³	Euro/m³	Euro/m³	Euro/m***	Euro/m³	Euro/m³	Euro/m³	Euro/m³	Euro/m³	Euro/m³	Euro/m³	Euro/m³	Euro/m³	Euro/m³	Euro/m³	Euro/m³	
per consegne cisternetta di proprietà dell'utente (Prezzo al Normal metro cubo, 1 bar di pressione e 15° di temperatura, GPL allo stato gassoso venduto a mezzo di contatore anche se distribuito a mezzo di cisternette interrate e bomboloni; (1 metro cubo=4,166 litri)	5,885	5,885	5,885	5,885	5,885	5,885	5,885	5,903	5,903	5,903	5,908	5,908	3,416													5,688
per consegne in cisternetta di proprietà del venditore concesse in uso gratuito (Prezzo al Normal metro cubo, 1 bar di pressione e 15° di temperatura, GPL allo stato gassoso venduto a mezzo di contatore anche se distribuito a mezzo di cisternette interrate e bomboloni; (1 metro cubo=4,166 litri)	6,252	6,134	6,134	6,134	6,134	6,135	6,135	6,129	6,129	6,101	6,103	6,054	5,331													6,054

Prezzi del Gasolio e del G.P.L. praticati dalle aziende distributrici di prodotti petroliferi aventi sede in Provincia di Rovigo per consegne a destino (merce nuda - imposta di fabbricazione compresa - IVA esclusa - pagamento contanti). Le quotazioni sotto riportate sono le medie aritmetiche dei prezzi comunicati dalle ditte interessate con riferimento al giorno di rilevazione, come da istruzioni impartite dal Ministero dell'Industria, del Commercio e dell'Artigianato con circolare n. 3344/C del 29 luglio 1994.

** I valori della rilevazione dei prezzi del gasolio agricolo del 30/04 e del 15/05 sono stati modificati in data 13/06/2025 a seguito rettifica di un operatore.*
*** I valori subiscono una decisa flessione in quanto un operatore non opera più nei territori di Venezia e Rovigo a decorrere dal 15/06/2025.*

Camera di Commercio di VENEZIA ROVIGO

Prezzi medi del GASOLIO DA RISCALDAMENTO rilevati in provincia di ROVIGO nell'anno 2025 (IVA esclusa, f.co destino, pagamento in contanti)

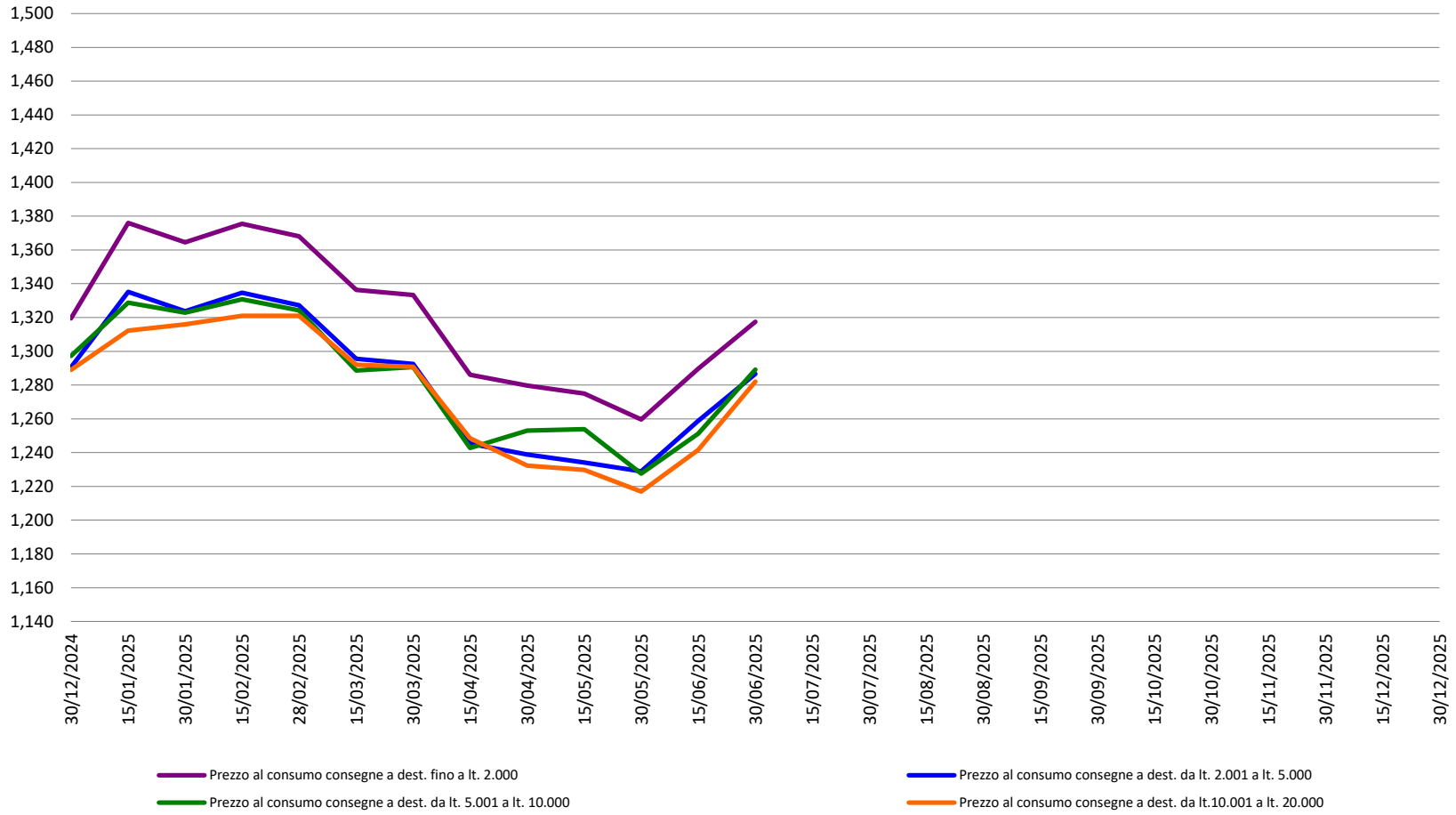

Camera di Commercio di VENEZIA ROVIGO
Prezzi medi del GASOLIO AGRICOLO rilevati in provincia di ROVIGO nell'anno 2025
(IVA esclusa, f.co destino, pagamento in contanti)

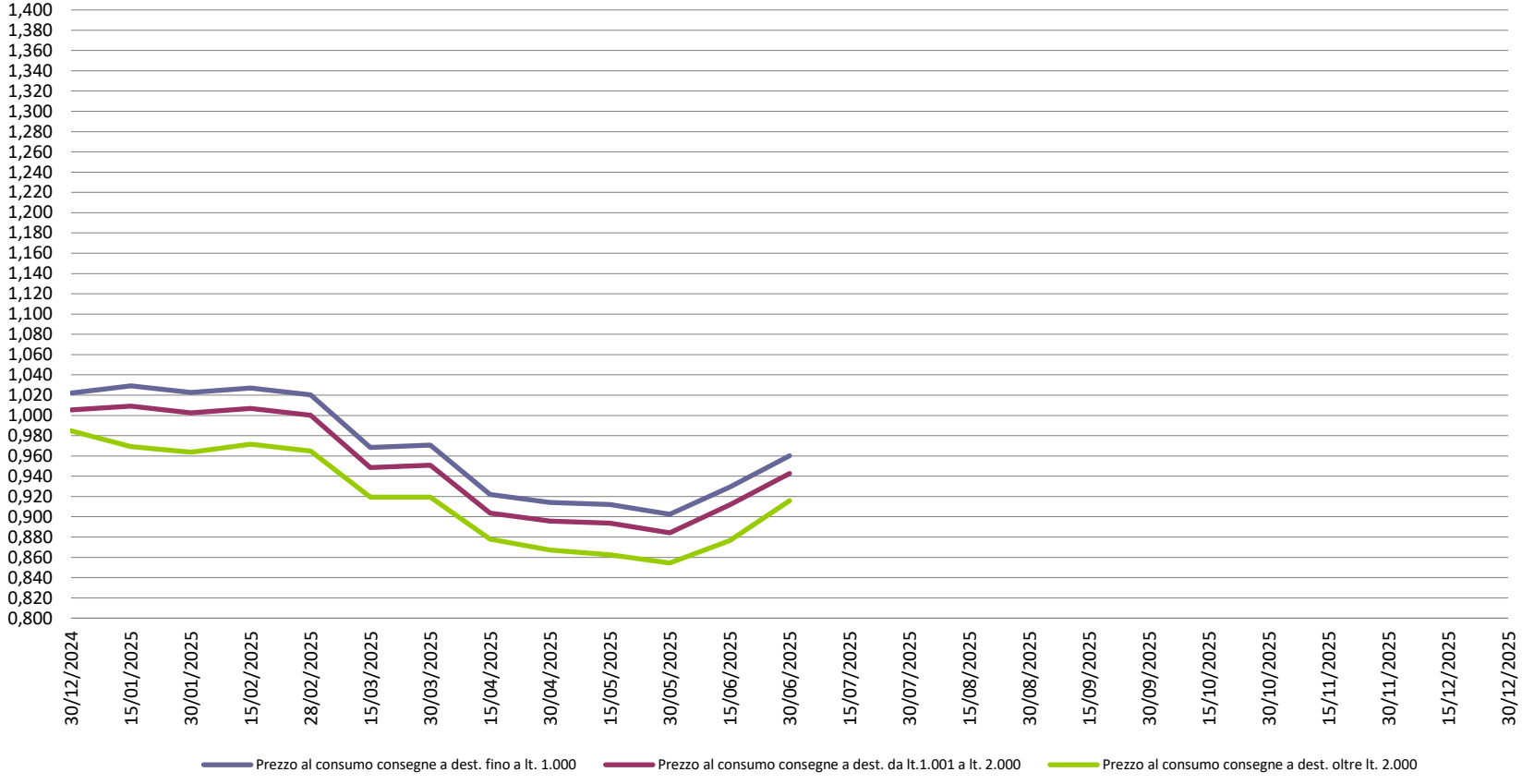
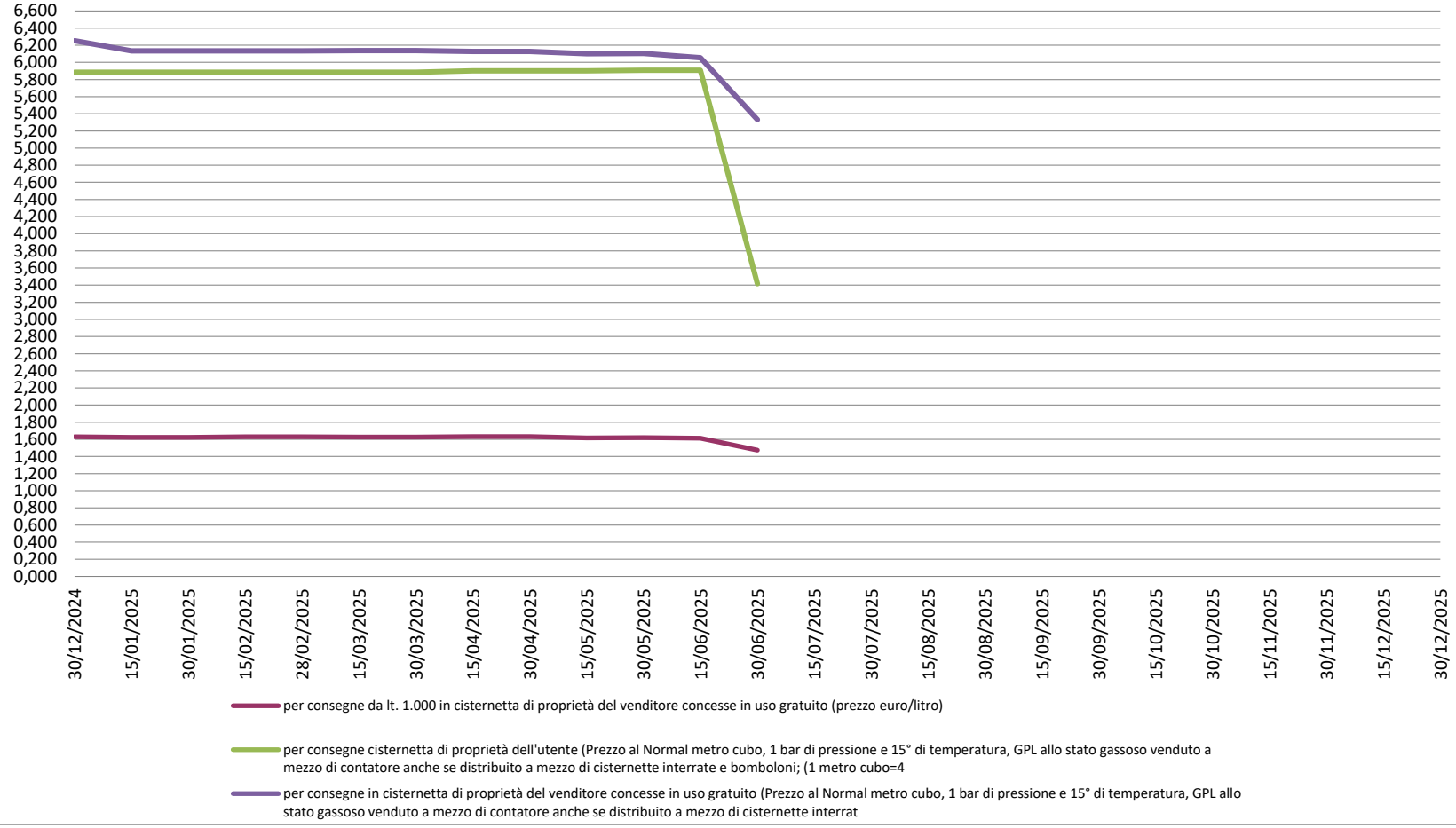
Camera di Commercio di VENEZIA ROVIGO
Prezzi medi del GPL rilevati in provincia di ROVIGO nell'anno 2025
(IVA esclusa, f.co destino, pagamento in contanti)