

**CAMERA DI COMMERCIO DI VENEZIA ROVIGO**  
 Ufficio Comunicazione e Statistica  
**RILEVAZIONE PREZZI PRODOTTI PETROLIFERI - ANNO 2024 -**  
 provincia di VENEZIA  
 Prezzi: **accisa inclusa** - IVA esclusa - pagamento in contanti

|   | 30/12/2023 | 15/01/2024 | 30/01/2024 | 15/02/2024 | 29/02/2024 | 15/03/2024 | 30/03/2024 | 15/04/2024 | 30/04/2024 | 15/05/2024 | 30/05/2024 | 15/06/2024 | 30/06/2024 | 15/07/2024 | 30/07/2024 | 15/08/2024 | 30/08/2024 | 15/09/2024 | 30/09/2024 | 15/10/2024 | 30/10/2024 | 15/11/2024 | 30/11/2024 | 15/12/2024 | 30/12/2024 | Prezzo medio 2024 |        |        |        |
|---|------------|------------|------------|------------|------------|------------|------------|------------|------------|------------|------------|------------|------------|------------|------------|------------|------------|------------|------------|------------|------------|------------|------------|------------|------------|-------------------|--------|--------|--------|
| <b>GASOLIO DA RISCALDAMENTO (contenuto di zolfo 0,1%)</b>   |            |            |            |            |            |            |            |            |            |            |            |            |            |            |            |            |            |            |            |            |            |            |            |            |            |                   |        |        |        |
| <b>-accisa (pari a 0,40321 euro/litro) inclusa</b>  |            |            |            |            |            |            |            |            |            |            |            |            |            |            |            |            |            |            |            |            |            |            |            |            |            |                   |        |        |        |
| <b>- IVA (al 22%) esclusa</b>   |            |            |            |            |            |            |            |            |            |            |            |            |            |            |            |            |            |            |            |            |            |            |            |            |            |                   |        |        |        |
| Prezzo al consumo consegne a dest. fino a lt. 2.000   | 1,300      | 1,290      | 1,324      | 1,345      | 1,341      | 1,334      | 1,332      | 1,335      | 1,330      | 1,307      | 1,300      | 1,292      | 1,309      | 1,306      | 1,285      | 1,262      | 1,238      | 1,209      | 1,202      | 1,227      | 1,224      | 1,232      | 1,246      | 1,240      | 1,249      | 1,252             |        |        |        |
| Prezzo al consumo consegne a dest. da lt. 2.001 a lt. 5.000   | 1,285      | 1,275      | 1,310      | 1,331      | 1,327      | 1,319      | 1,318      | 1,321      | 1,316      | 1,292      | 1,285      | 1,277      | 1,294      | 1,291      | 1,270      | 1,248      | 1,213      | 1,194      | 1,187      | 1,212      | 1,209      | 1,217      | 1,231      | 1,226      | 1,234      | 1,267             |        |        |        |
| Prezzo al consumo consegne a dest. da lt. 5.001 a lt. 10.000  | 1,274      | 1,269      | 1,312      | 1,341      | 1,336      | 1,327      | 1,325      | 1,328      | 1,317      | 1,292      | 1,279      | 1,269      | 1,290      | 1,286      | 1,268      | 1,248      | 1,218      | 1,181      | 1,173      | 1,217      | 1,213      | 1,223      | 1,232      | 1,227      | 1,235      | 1,267             |        |        |        |
| Prezzo al consumo consegne a dest. da lt.10.001 a lt. 20.000  | 1,300      | 1,282      | 1,330      | 1,363      | 1,358      | 1,358      | 1,355      | 1,352      | 1,342      | 1,317      | 1,300      | 1,317      | 1,312      | 1,298      | 1,280      | 1,248      | 1,212      | 1,202      | 1,242      | 1,242      | 1,250      | 1,265      | 1,262      | 1,260      | 1,296      |                   |        |        |        |
| Prezzo al consumo consegne a dest. Oltre lt. 20.000   | 1,285      | 1,267      | 1,315      | 1,342      | 1,337      | 1,337      | 1,330      | 1,347      | 1,333      | 1,300      | 1,312      | 1,292      | 1,308      | 1,303      | 1,290      | 1,272      | 1,233      | 1,180      | 1,170      | 1,223      | 1,223      | 1,215      | 1,250      | 1,247      | 1,245      | 1,279             |        |        |        |
| <b>GASOLIO AGRICOLO</b>   |            |            |            |            |            |            |            |            |            |            |            |            |            |            |            |            |            |            |            |            |            |            |            |            |            |                   |        |        |        |
| <b>-accisa (pari a 0,133828 euro/litro) inclusa</b>   |            |            |            |            |            |            |            |            |            |            |            |            |            |            |            |            |            |            |            |            |            |            |            |            |            |                   |        |        |        |
| <b>- IVA (al 10%) esclusa</b>   |            |            |            |            |            |            |            |            |            |            |            |            |            |            |            |            |            |            |            |            |            |            |            |            |            |                   |        |        |        |
| Prezzo al consumo consegne a dest. fino a lt. 500   | 1,009      | 1,017      | 1,053      | 1,075      | 1,055      | 1,063      | 1,047      | 1,040      | 1,029      | 1,000      | 0,994      | 0,987      | 1,006      | 1,012      | 0,987      | 0,973      | 0,951      | 0,908      | 0,895      | 0,919      | 0,911      | 0,916      | 0,934      | 0,936      | 0,947      | 0,986             |        |        |        |
| Prezzo al consumo consegne a dest. da lt. 501 a lt. 1.000   | 0,959      | 0,961      | 1,006      | 1,032      | 1,015      | 1,006      | 1,002      | 1,000      | 0,987      | 0,955      | 0,949      | 0,941      | 0,965      | 0,970      | 0,944      | 0,926      | 0,905      | 0,863      | 0,853      | 0,877      | 0,868      | 0,874      | 0,893      | 0,895      | 0,941      |                   |        |        |        |
| Prezzo al consumo consegne a dest. da lt. 1.001 a lt. 2.000   | 0,969      | 0,982      | 1,020      | 1,032      | 1,013      | 1,008      | 1,004      | 1,003      | 0,987      | 0,965      | 0,959      | 0,942      | 0,971      | 0,977      | 0,952      | 0,938      | 0,916      | 0,871      | 0,860      | 0,886      | 0,879      | 0,886      | 0,899      | 0,904      | 0,920      | 0,949             |        |        |        |
| Prezzo al consumo consegne a dest. da lt. 2.001 a lt. 5.000   | 0,928      | 0,935      | 0,970      | 0,984      | 0,977      | 0,960      | 0,962      | 0,960      | 0,943      | 0,921      | 0,915      | 0,899      | 0,929      | 0,934      | 0,912      | 0,894      | 0,873      | 0,827      | 0,821      | 0,841      | 0,832      | 0,844      | 0,859      | 0,855      | 0,869      | 0,905             |        |        |        |
| Prezzo al consumo consegne a dest. oltre lt. 5.000  | 0,914      | 0,925      | 0,960      | 0,974      | 0,961      | 0,945      | 0,940      | 0,942      | 0,929      | 0,905      | 0,901      | 0,885      | 0,915      | 0,920      | 0,898      | 0,878      | 0,855      | 0,813      | 0,803      | 0,827      | 0,827      | 0,818      | 0,828      | 0,839      | 0,837      | 0,849             | 0,889  |        |        |
| <b>GPL PER USO DOMESTICO</b>  |            |            |            |            |            |            |            |            |            |            |            |            |            |            |            |            |            |            |            |            |            |            |            |            |            |                   |        |        |        |
| <b>GPL in bombola</b>   |            |            |            |            |            |            |            |            |            |            |            |            |            |            |            |            |            |            |            |            |            |            |            |            |            |                   |        |        |        |
| <b>-accisa (pari a 0,18994 euro/kg) inclusa</b>   |            |            |            |            |            |            |            |            |            |            |            |            |            |            |            |            |            |            |            |            |            |            |            |            |            |                   |        |        |        |
| <b>- IVA (al 10%) esclusa</b>   |            |            |            |            |            |            |            |            |            |            |            |            |            |            |            |            |            |            |            |            |            |            |            |            |            |                   |        |        |        |
| Bombola da 10 kg, franco magazzino rivenditore  | 37,747     | 37,747     | 37,747     | 37,797     | 37,797     | 37,910     | 37,910     | 37,910     | 37,910     | 37,860     | 37,797     | 37,797     | 37,797     | 37,797     | 38,097     | 38,097     | 38,122     | 38,122     | 38,260     | 38,260     | 38,260     | 38,260     | 38,260     | 38,260     | 38,260     | 38,260            | 38,260 | 38,260 | 38,260 |
| Bombola da 15 kg, franco magazzino rivenditore  | 55,575     | 55,575     | 55,575     | 55,650     | 55,650     | 55,818     | 55,818     | 55,818     | 55,818     | 55,743     | 55,650     | 55,650     | 55,650     | 55,650     | 56,101     | 56,101     | 56,138     | 56,138     | 56,343     | 56,343     | 56,343     | 56,343     | 56,343     | 56,343     | 56,343     | 56,343            | 56,343 | 56,343 | 56,343 |
| Bombola da 10 kg, franco domicilio consumatore  | 38,100     | 38,100     | 38,100     | 38,100     | 38,100     | 38,100     | 38,100     | 38,100     | 38,100     | 38,100     | 38,100     | 38,100     | 38,100     | 38,100     | 38,100     | 38,100     | 38,100     | 38,100     | 38,100     | 38,100     | 38,100     | 38,100     | 38,100     | 38,100     | 38,100     | 38,100            | 38,100 | 38,100 | 38,100 |
| Bombola da 15 kg, franco domicilio consumatore  | 57,280     | 57,280     | 57,280     | 57,280     | 57,280     | 57,280     | 57,280     | 57,280     | 57,280     | 57,280     | 57,280     | 57,280     | 57,280     | 57,280     | 57,280     | 57,280     | 57,280     | 57,280     | 57,280     | 57,280     | 57,280     | 57,280     | 57,280     | 57,280     | 57,280     | 57,280            | 57,280 | 57,280 | 57,280 |
| <b>GPL steso</b>  |            |            |            |            |            |            |            |            |            |            |            |            |            |            |            |            |            |            |            |            |            |            |            |            |            |                   |        |        |        |
| <b>-accisa (pari a 0,09877 euro/litro) inclusa</b>  |            |            |            |            |            |            |            |            |            |            |            |            |            |            |            |            |            |            |            |            |            |            |            |            |            |                   |        |        |        |
| <b>- IVA (al 22%) esclusa</b>   |            |            |            |            |            |            |            |            |            |            |            |            |            |            |            |            |            |            |            |            |            |            |            |            |            |                   |        |        |        |
| per consegne da lt. 1.000 in cisternetta di proprietà dell'utente (prezzo euro/litro)                             | 1,696      | 1,686      | 1,686      | 1,686      | 1,686      | 1,686      | 1,686      | 1,686      | 1,686      | 1,682      | 1,682      | 1,682      | 1,682      | 1,682      | 1,706      | 1,706      | 1,706      | 1,706      | 1,712      | 1,706      | 1,699      | 1,699      | 1,699      | 1,699      | 1,699      | 1,699             | 1,699  | 1,694  |        |
| concesse in uso gratuito (prezzo euro/litro)  | 1,776      | 1,768      | 1,768      | 1,771      | 1,771      | 1,775      | 1,775      | 1,775      | 1,775      | 1,768      | 1,768      | 1,767      | 1,767      | 1,794      | 1,794      | 1,793      | 1,793      | 1,802      | 1,798      | 1,794      | 1,794      | 1,798      | 1,798      | 1,799      | 1,799      | 1,799             | 1,783  |        |        |
| <b>GPL alto stato passivo venduto a mezzo contatore in cisternette di proprietà del venditore in uso gratuito</b> |            |            |            |            |            |            |            |            |            |            |            |            |            |            |            |            |            |            |            |            |            |            |            |            |            |                   |        |        |        |
| <b>-accisa inclusa</b>  |            |            |            |            |            |            |            |            |            |            |            |            |            |            |            |            |            |            |            |            |            |            |            |            |            |                   |        |        |        |
| <b>- IVA (al 22%) esclusa</b>   |            |            |            |            |            |            |            |            |            |            |            |            |            |            |            |            |            |            |            |            |            |            |            |            |            |                   |        |        |        |
| Prezzo al Normal metro cubo, 1 bar di pressione e 15° di temperatura (1 metro cubo=4,166 litri)                   | 7,254      | 7,207      | 7,207      | 7,206      | 7,206      | 7,221      | 7,221      | 7,229      | 7,229      | 7,210      | 7,210      | 7,200      | 7,200      | 7,279      | 7,279      | 7,302      | 7,302      | 7,328      | 7,311      | 7,302      | 7,302      | 7,311      | 7,311      | 7,311      | 7,320      | 7,320             | 7,299  |        |        |

Media dei Prezzi del Gasolio e del G.P.L. praticati da un campione di aziende distributrici di prodotti petroliferi operanti in Provincia di Venezia per consegne a destino (merce nuda - accisa compresa - IVA esclusa - pagamento contanti).

**Camera di Commercio di VENEZIA ROVIGO**  
**Prezzi medi del GASOLIO DA RISCALDAMENTO** rilevati in provincia di VENEZIA nell'anno 2024  
 (IVA esclusa, f.co destino, pagamento in contanti)

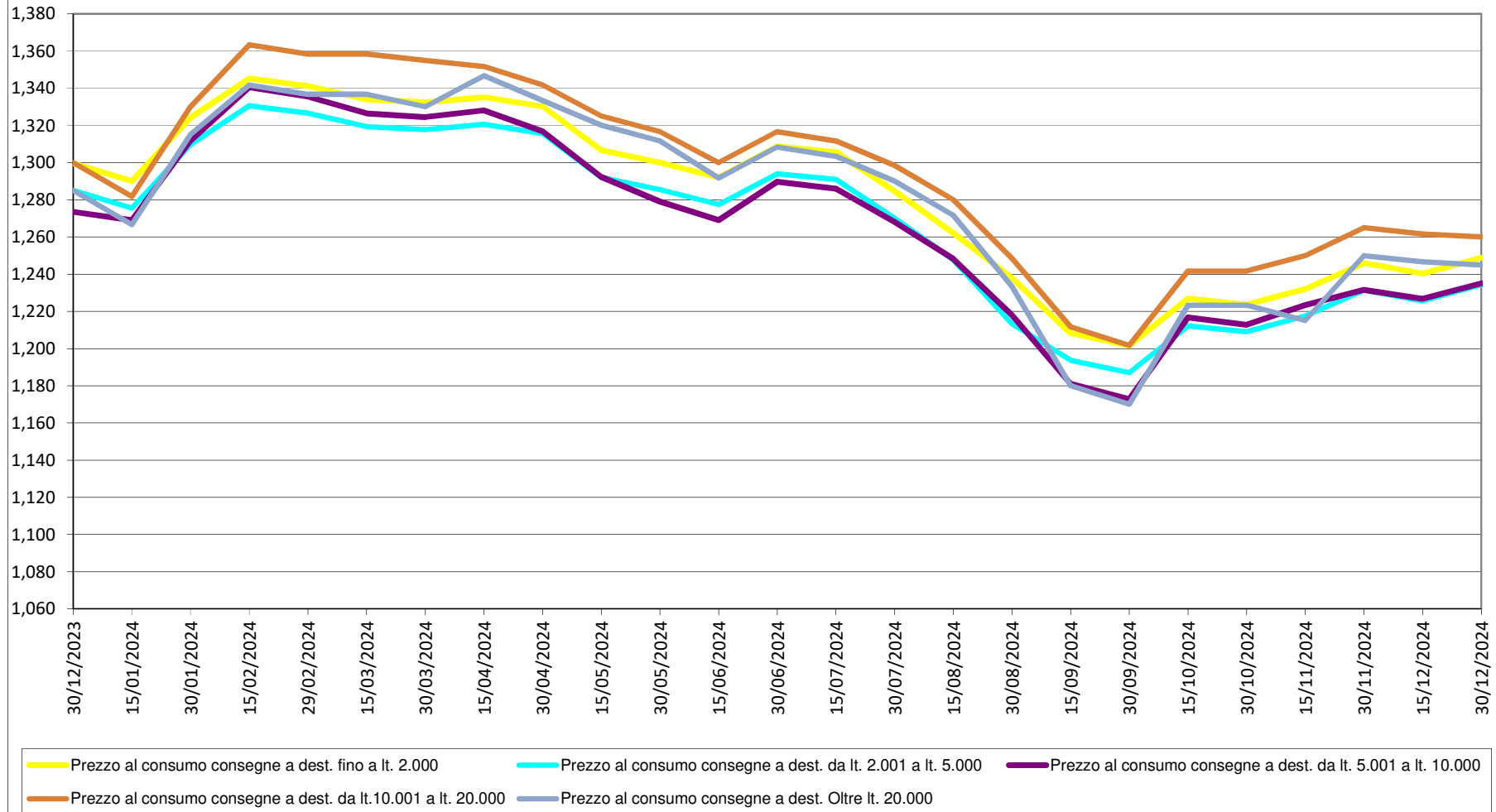

**Camera di Commercio VENEZIA ROVIGO**  
**Prezzi medi del GASOLIO AGRICOLO rilevati in provincia di VENEZIA nell'anno 2024 (IVA esclusa, f.co destino, pagamento in contanti)**

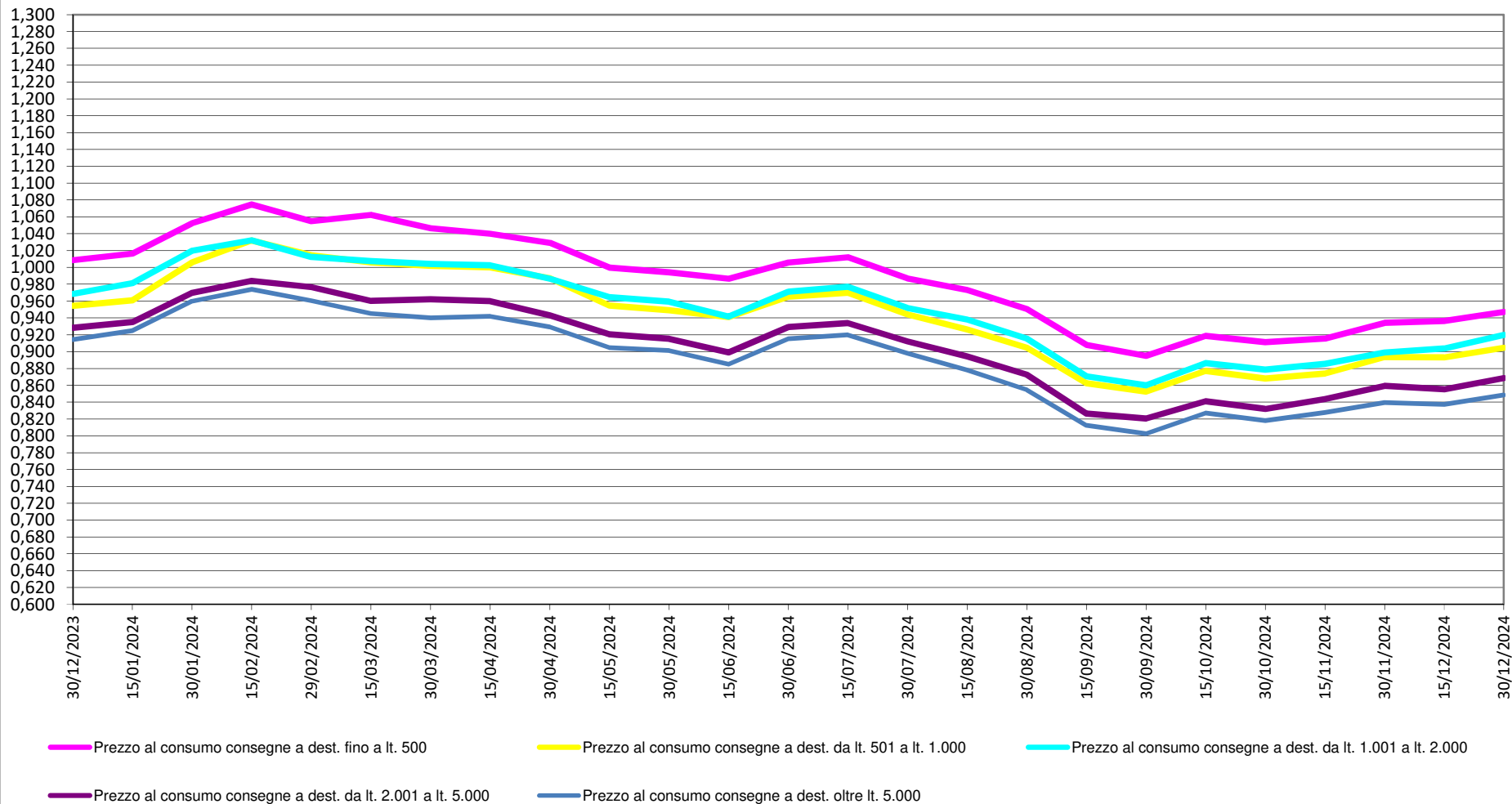

Camera di Commercio di VENEZIA ROVIGO  
Prezzi medi del **GPL** rilevati in provincia di **VENEZIA** nell'anno 2024  
(IVA esclusa, f.co destino, pagamento in contanti)

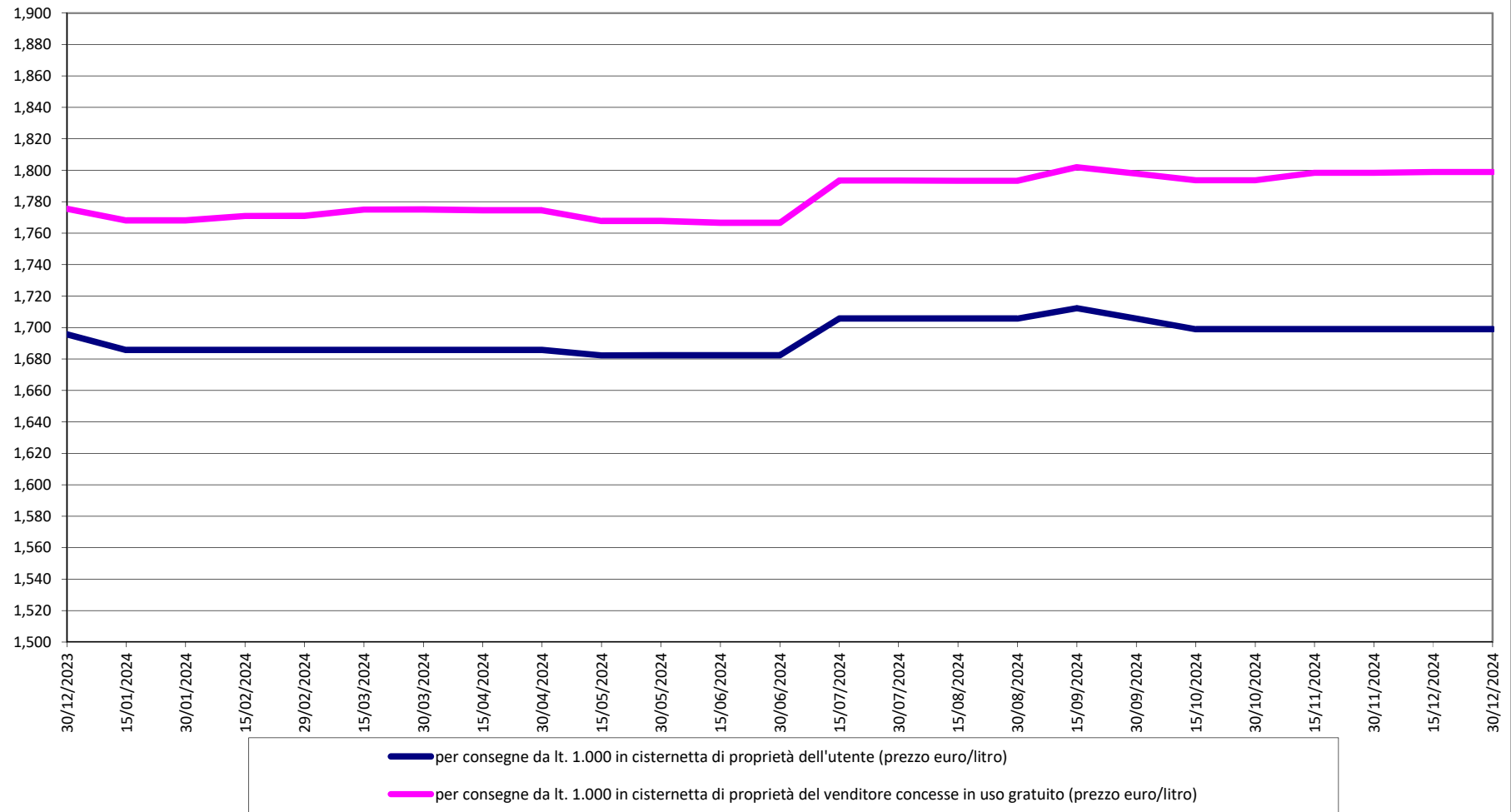

**Camera di Commercio di VENEZIA ROVIGO**  
**Prezzi medi del GPL IN BOMBOLE rilevati in provincia di VENEZIA nell'anno 2024**  
**(IVA esclusa, f.co destino, pagamento in contanti)**

