

CAMERA DI COMMERCIO DI VENEZIA ROVIGO
 Ufficio Comunicazione e Statistica
RILEVAZIONE PREZZI PRODOTTI PETROLIFERI - ANNO 2023 -
 provincia di VENEZIA
 Prezzi: **acciai inclusa - IVA esclusa - pagamento in contanti**

| | 30/12/2022 | 15/01/2023 | 30/01/2023 | 15/02/2023 | 28/02/2023 | 15/03/2023 | 30/03/2023 | 15/04/2023 | 30/04/2023 | 15/05/2023 | 30/05/2023 | 15/06/2023 | 30/06/2023 | 15/07/2023 | 30/07/2023 | 15/08/2023 | 30/08/2023 | 15/09/2023 | 30/09/2023 | 15/10/2023 | 30/10/2023 | 15/11/2023 | 30/11/2023 | 15/12/2023 | 30/12/2023 | Prezzo medio 2023 | | |
|---|---------------------|---------------------|---------------------|---------------------|---------------------|---------------------|---------------------|---------------------|---------------------|---------------------|---------------------|---------------------|---------------------|---------------------|---------------------|---------------------|---------------------|---------------------|---------------------|---------------------|---------------------|---------------------|---------------------|---------------------|---------------------|---------------------|---------------------|---------|
| GASOLIO DA RISCALDAMENTO (contenuto di zolfo 0,1%) | | | | | | | | | | | | | | | | | | | | | | | | | | | | |
| -acciai (pari a 0,40321 euro/litro) inclusa | | | | | | | | | | | | | | | | | | | | | | | | | | | | |
| - IVA (al 22%) esclusa | | | | | | | | | | | | | | | | | | | | | | | | | | | | |
| Prezzo al consumo consegne a dest. fino a lt. 2.000 | Euro/litro | Euro/litro | Euro/litro | Euro/litro | Euro/litro | Euro/litro | Euro/litro | Euro/litro | Euro/litro | Euro/litro | Euro/litro | Euro/litro | Euro/litro | Euro/litro | Euro/litro | Euro/litro | Euro/litro | Euro/litro | Euro/litro | Euro/litro | Euro/litro | Euro/litro | Euro/litro | Euro/litro | Euro/litro | Euro/litro | Euro/litro | |
| Prezzo al consumo consegne a dest. da lt. 2.001 a lt. 5.000 | 1,378 | 1,363 | 1,379 | 1,303 | 1,292 | 1,290 | 1,254 | 1,247 | 1,204 | 1,170 | 1,175 | 1,182 | 1,185 | 1,197 | 1,256 | 1,334 | 1,363 | 1,407 | 1,415 | 1,380 | 1,365 | 1,326 | 1,300 | 1,285 | 1,285 | 1,280 | 1,286 | |
| Prezzo al consumo consegne a dest. da lt. 5.001 a lt. 10.000 | 1,376 | 1,358 | 1,378 | 1,299 | 1,286 | 1,284 | 1,251 | 1,241 | 1,191 | 1,171 | 1,172 | 1,180 | 1,184 | 1,198 | 1,258 | 1,340 | 1,365 | 1,404 | 1,415 | 1,380 | 1,362 | 1,315 | 1,287 | 1,282 | 1,274 | 1,286 | | |
| Prezzo al consumo consegne a dest. da lt.10.001 a lt. 20.000 | 1,440 | 1,402 | 1,433 | 1,350 | 1,340 | 1,330 | 1,303 | 1,290 | 1,247 | 1,225 | 1,223 | 1,228 | 1,228 | 1,237 | 1,298 | 1,383 | 1,417 | 1,460 | 1,460 | 1,450 | 1,403 | 1,380 | 1,343 | 1,338 | 1,330 | 1,335 | | |
| Prezzo al consumo consegne a dest. Oltre lt. 20.000 | 1,382 | 1,363 | 1,382 | 1,304 | 1,287 | 1,282 | 1,252 | 1,243 | 1,190 | 1,176 | 1,164 | 1,183 | 1,185 | 1,199 | 1,263 | 1,343 | 1,368 | 1,412 | 1,415 | 1,386 | 1,350 | 1,312 | 1,291 | 1,283 | 1,285 | 1,289 | | |
| GASOLIO AGRICOLO | | | | | | | | | | | | | | | | | | | | | | | | | | | | |
| -acciai (pari a 0,133828 euro/litro) inclusa | | | | | | | | | | | | | | | | | | | | | | | | | | | | |
| - IVA (al 10%) esclusa | | | | | | | | | | | | | | | | | | | | | | | | | | | | |
| Prezzo al consumo consegne a dest. fino a lt. 500 | Euro/litro | Euro/litro | Euro/litro | Euro/litro | Euro/litro | Euro/litro | Euro/litro | Euro/litro | Euro/litro | Euro/litro | Euro/litro | Euro/litro | Euro/litro | Euro/litro | Euro/litro | Euro/litro | Euro/litro | Euro/litro | Euro/litro | Euro/litro | Euro/litro | Euro/litro | Euro/litro | Euro/litro | Euro/litro | Euro/litro | Euro/litro | |
| Prezzo al consumo consegne a dest. da lt. 501 a lt. 1.000 | 1,116 | 1,121 | 1,126 | 1,083 | 1,053 | 1,055 | 1,024 | 1,013 | 0,966 | 0,941 | 0,941 | 0,943 | 0,945 | 0,963 | 1,006 | 1,087 | 1,121 | 1,157 | 1,156 | 1,112 | 1,090 | 1,056 | 1,044 | 1,016 | 1,009 | 1,043 | | |
| Prezzo al consumo consegne a dest. da lt. 1.001 a lt. 2.000 | 1,067 | 1,081 | 1,090 | 1,041 | 1,012 | 1,012 | 0,977 | 0,969 | 0,925 | 0,897 | 0,897 | 0,901 | 0,908 | 0,920 | 0,963 | 1,048 | 1,081 | 1,110 | 1,119 | 1,076 | 1,056 | 1,011 | 1,000 | 0,968 | 0,954 | 1,001 | | |
| Prezzo al consumo consegne a dest. da lt. 2.001 a lt. 5.000 | 1,084 | 1,089 | 1,103 | 1,051 | 1,021 | 1,019 | 0,984 | 0,973 | 0,936 | 0,905 | 0,905 | 0,911 | 0,917 | 0,931 | 0,974 | 1,061 | 1,079 | 1,127 | 1,126 | 1,086 | 1,062 | 1,018 | 1,003 | 0,976 | 0,969 | 1,010 | | |
| Prezzo al consumo consegne a dest. oltre lt. 5.000 | 1,019 | 1,047 | 1,042 | 1,007 | 0,984 | 0,975 | 0,946 | 0,935 | 0,893 | 0,865 | 0,868 | 0,872 | 0,879 | 0,889 | 0,934 | 1,016 | 1,040 | 1,083 | 1,091 | 1,032 | 1,017 | 0,979 | 0,965 | 0,926 | 0,928 | 0,967 | | |
| Prezzo al consumo consegne a dest. oltre lt. 5.000 | 1,010 | 1,038 | 1,050 | 0,993 | 0,972 | 0,965 | 0,933 | 0,924 | 0,879 | 0,855 | 0,851 | 0,863 | 0,865 | 0,877 | 0,923 | 1,007 | 1,027 | 1,070 | 1,082 | 1,021 | 1,006 | 0,966 | 0,953 | 0,914 | 0,914 | 0,956 | | |
| GPL PER USO DOMESTICO | | | | | | | | | | | | | | | | | | | | | | | | | | | | |
| GPL in bombola | | | | | | | | | | | | | | | | | | | | | | | | | | | | |
| -acciai (pari a 0,18994 euro/kg) inclusa | | | | | | | | | | | | | | | | | | | | | | | | | | | | |
| - IVA (al 10%) esclusa | | | | | | | | | | | | | | | | | | | | | | | | | | | | |
| Bombola da 10 kg, franco magazzino rivenditore | Euro/pe | Euro/pe | Euro/pe | Euro/pe | Euro/pe | Euro/pe | Euro/pe | Euro/pe | Euro/pe | Euro/pe | Euro/pe | Euro/pe | Euro/pe | Euro/pe | Euro/pe | Euro/pe | Euro/pe | Euro/pe | Euro/pe | Euro/pe | Euro/pe | Euro/pe | Euro/pe | Euro/pe | Euro/pe | Euro/pe | Euro/pe | Euro/pe |
| Bombola da 15 kg, franco magazzino rivenditore | 37,555 | 37,555 | 37,505 | 38,330 | 38,330 | 38,080 | 38,080 | 37,217 | 37,217 | 37,217 | 37,217 | 36,765 | 36,765 | 36,765 | 37,072 | 37,072 | 37,610 | 37,610 | 37,822 | 37,822 | 37,847 | 37,847 | 37,747 | 37,747 | 37,500 | | | |
| Bombola da 15 kg, franco domicilio consumatore | 55,293 | 55,293 | 55,211 | 56,448 | 56,448 | 56,073 | 56,073 | 54,781 | 54,781 | 54,781 | 54,781 | 54,101 | 54,101 | 54,101 | 54,563 | 54,563 | 55,370 | 55,370 | 55,687 | 55,687 | 55,725 | 55,725 | 55,575 | 55,575 | 55,205 | | | |
| Bombola da 15 kg, franco domicilio consumatore | 38,100 | 38,100 | 38,100 | 38,100 | 38,100 | 38,100 | 38,100 | 38,100 | 38,100 | 38,100 | 38,100 | 38,100 | 38,100 | 38,100 | 38,100 | 38,100 | 38,100 | 38,100 | 38,100 | 38,100 | 38,100 | 38,100 | 38,100 | 38,100 | 38,100 | 38,100 | | |
| Bombola da 15 kg, franco domicilio consumatore | 57,280 | 57,280 | 57,280 | 57,280 | 57,280 | 57,280 | 57,280 | 57,280 | 57,280 | 57,280 | 57,280 | 57,280 | 57,280 | 57,280 | 57,280 | 57,280 | 57,280 | 57,280 | 57,280 | 57,280 | 57,280 | 57,280 | 57,280 | 57,280 | 57,280 | 57,280 | | |
| GPL stelo | | | | | | | | | | | | | | | | | | | | | | | | | | | | |
| -acciai (pari a 0,09877 euro/litro) inclusa | | | | | | | | | | | | | | | | | | | | | | | | | | | | |
| - IVA (al 22%) esclusa | | | | | | | | | | | | | | | | | | | | | | | | | | | | |
| per consegne da lt. 1.000 in cisternetta di proprietà dell'utente (prezzo euro/litro) | Euro/litro | Euro/litro | Euro/litro | Euro/litro | Euro/litro | Euro/litro | Euro/litro | Euro/litro | Euro/litro | Euro/litro | Euro/litro | Euro/litro | Euro/litro | Euro/litro | Euro/litro | Euro/litro | Euro/litro | Euro/litro | Euro/litro | Euro/litro | Euro/litro | Euro/litro | Euro/litro | Euro/litro | Euro/litro | Euro/litro | Euro/litro | |
| per consegne da lt. 1.000 in cisternetta di proprietà del venditore | 1,687 | 1,687 | 1,687 | 1,711 | 1,711 | 1,711 | 1,697 | 1,661 | 1,661 | 1,661 | 1,661 | 1,641 | 1,641 | 1,641 | 1,641 | 1,641 | 1,647 | 1,662 | 1,686 | 1,686 | 1,696 | 1,696 | 1,696 | 1,696 | 1,696 | 1,678 | | |
| concesso in uso gratuito (prezzo euro/litro) | 1,775 | 1,772 | 1,770 | 1,812 | 1,812 | 1,802 | 1,794 | 1,745 | 1,745 | 1,745 | 1,745 | 1,719 | 1,719 | 1,716 | 1,716 | 1,733 | 1,742 | 1,770 | 1,770 | 1,785 | 1,785 | 1,785 | 1,785 | 1,776 | 1,776 | 1,763 | | |
| GPL stelo stacco venduto a mezzo contatore in cisternetta di proprietà del venditore in uso gratuito | | | | | | | | | | | | | | | | | | | | | | | | | | | | |
| -acciai inclusa | | | | | | | | | | | | | | | | | | | | | | | | | | | | |
| - IVA (al 22%) esclusa | | | | | | | | | | | | | | | | | | | | | | | | | | | | |
| Prezzo al Normal metro cubo, 1 bar di pressione e 15° di temperatura (1 metro cubo=4,166 litri) | Euro/m ³ | Euro/m ³ | Euro/m ³ | Euro/m ³ | Euro/m ³ | Euro/m ³ | Euro/m ³ | Euro/m ³ | Euro/m ³ | Euro/m ³ | Euro/m ³ | Euro/m ³ | Euro/m ³ | Euro/m ³ | Euro/m ³ | Euro/m ³ | Euro/m ³ | Euro/m ³ | Euro/m ³ | Euro/m ³ | Euro/m ³ | Euro/m ³ | Euro/m ³ | Euro/m ³ | Euro/m ³ | Euro/m ³ | Euro/m ³ | |
| | 7,153 | 7,146 | 7,138 | 7,236 | 7,236 | 7,271 | 7,252 | 7,091 | 7,091 | 7,032 | 7,032 | 6,965 | 6,965 | 6,940 | 6,940 | 6,999 | 6,999 | 7,106 | 7,106 | 7,254 | 7,254 | 7,270 | 7,270 | 7,254 | 7,254 | 7,129 | | |

Media dei Prezzi del Gasolio e del G.P.L. praticati da un campione di aziende distributrici di prodotti petroliferi operanti in Provincia di Venezia per consegne a destino (merce nuda - accisa compresa - IVA esclusa - pagamento contanti).

Camera di Commercio di VENEZIA ROVIGO
Prezzi medi del GASOLIO DA RISCALDAMENTO rilevati in provincia di VENEZIA nell'anno
2023
 (IVA esclusa, f.co destino, pagamento in contanti)

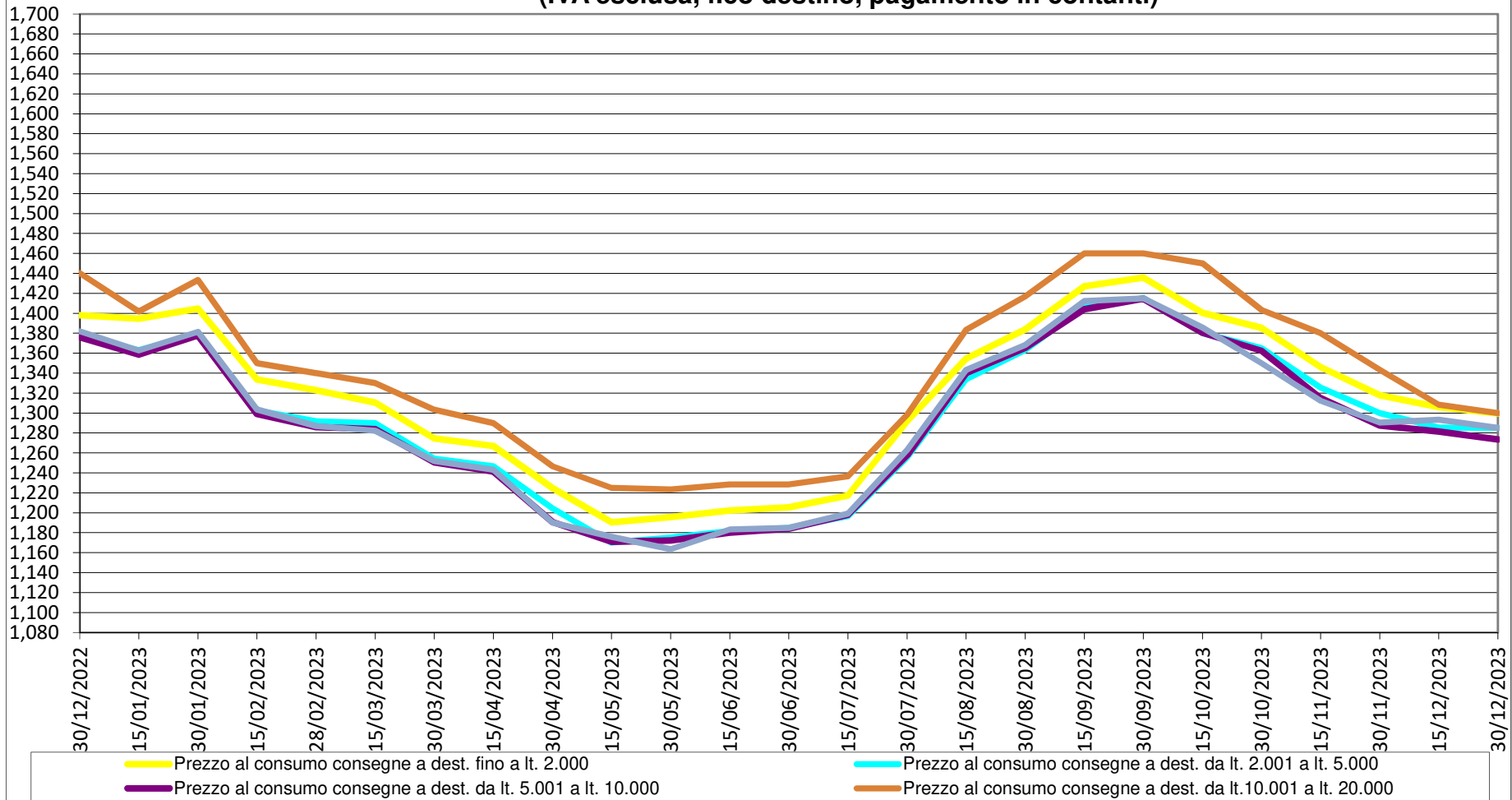

Camera di Commercio VENEZIA ROVIGO
Prezzi medi del GASOLIO AGRICOLO rilevati in provincia di VENEZIA nell'anno 2023 (IVA esclusa, f.co destino, pagamento in contanti)

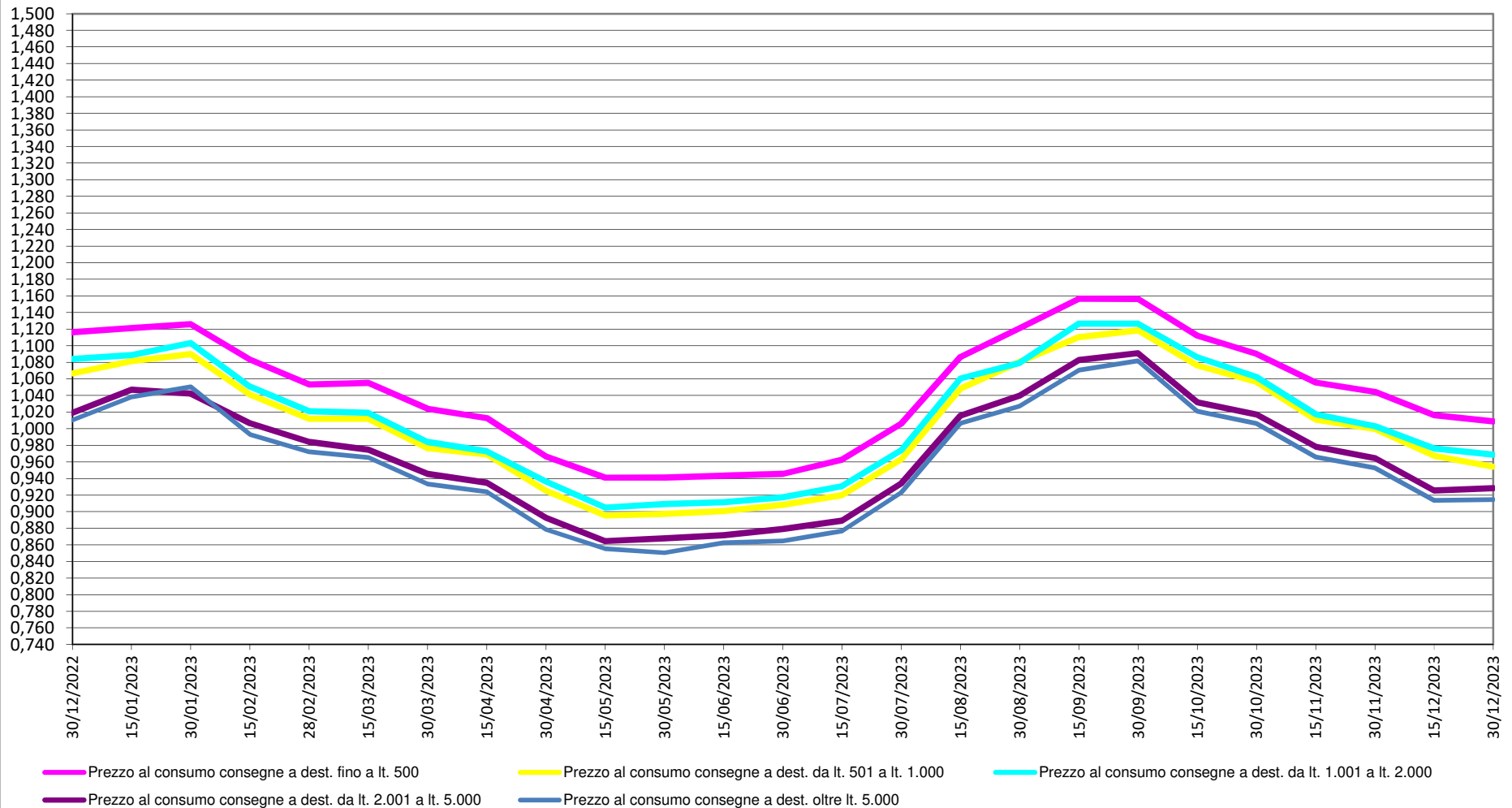

Camera di Commercio di VENEZIA ROVIGO
Prezzi medi del **GPL** rilevati in provincia di **VENEZIA** nell'anno 2023
(IVA esclusa, f.co destino, pagamento in contanti)

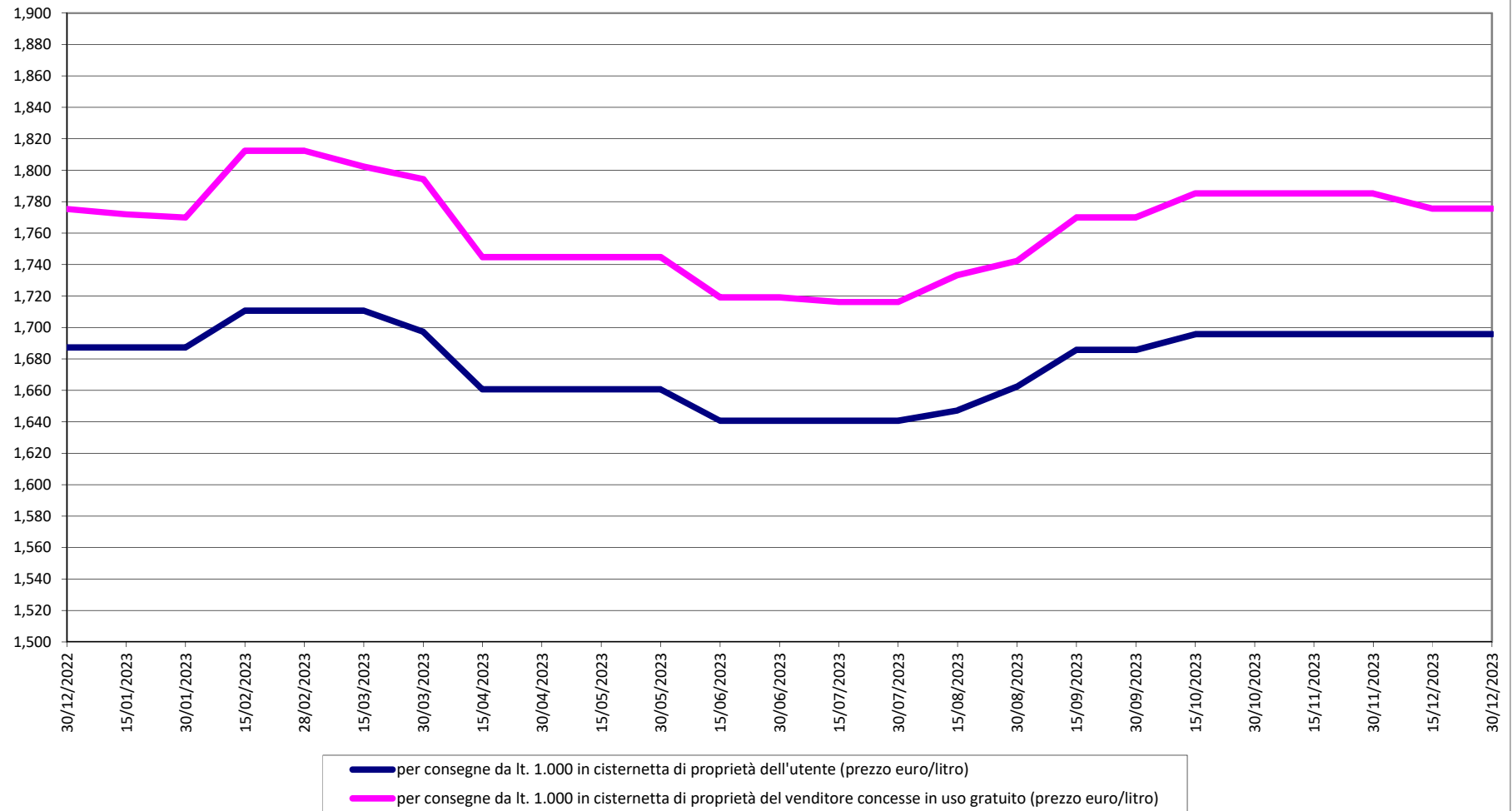

Camera di Commercio di VENEZIA ROVIGO
Prezzi medi del GPL IN BOMBOLE rilevati in provincia di VENEZIA nell'anno 2023
(IVA esclusa, f.co destino, pagamento in contanti)

